

# **DIPUTACIÓN PROVINCIAL DE A CORUÑA**

Traducción autorizada de los acuerdos adoptados en la sesión extraordinaria celebrada por la Excm. CORPORACIÓN PROVINCIAL en Pleno el 22 de noviembre de 2024.

## **RELACIÓN DE ASUNTOS TRATADOS EN EL PLENO EXTRAORDINARIO CELEBRADO EL 22 DE NOVIEMBRE DE 2024.**

### **Comisión de Planes Provinciales y Asistencia a Municipios**

1. Aprobación de la segunda fase del Plan provincial de cooperación a las obras y servicios de competencia municipal (Plan único de ayuntamientos) POS+ Adicional 2/2024 por mayor aportación provincial.

2. Aprobación del Plan provincial de cooperación a las obras y servicios de competencia municipal (Plan único de ayuntamientos) POS+Adicional 3/2024 para la reducción de la deuda de los ayuntamientos con esta diputación por la utilización del préstamo provincial en los Planes provinciales Plan de Ahorro e Inversión (PAI) 2015 y 2016 y en el POS+2017 a 2023, o para gasto corriente de los ayuntamientos sin esta deuda.

### **Comisión de Hacienda, Especial de Cuentas, Recursos Humanos y Avance Digital**

3. Aprobación inicial del Presupuesto General de la Diputación Provincial de A Coruña para el ejercicio 2025, integrado por el presupuesto de la Diputación Provincial de A Coruña, el del Consorcio Provincial Contraincendios y Salvamento de A Coruña y de sus bases de ejecución.

4. Aprobación inicial de la plantilla, relación de puestos de trabajo y organigrama 2025.

**1. Aprobación de la segunda fase del Plan provincial de cooperación a las obras y servicios de competencia municipal (Plan único de ayuntamientos) POS+ Adicional 2/2024 por mayor aportación provincial.**

**VOTACIÓN**

Votan a favor: 29 diputados/as (13 del PP, 9 del PSOE, 6 del BNG y 1 de Alternativa dos Veciños).

Votan en contra: ningún/a diputado/a

Se abstienen: ningún/a diputado/a

**ACUERDO**

1.- Aprobar la segunda y última fase del Plan provincial de cooperación a las obras y servicios de competencia municipal (Plan Único de ayuntamientos) POS+ Adicional 2/2024 por mayor aportación provincial, destinada a la financiación de gasto corriente e inversiones financieramente sostenibles, su mayoría nuevas inversiones aunque algunas de ellas ya estaban previstas en el Plan Complementario al POS+ 2024, cuyo resumen de datos de financiación es el que se indica a continuación, y cuyo detalle por ayuntamiento figura en los anexos I a IV a este acuerdo:

POS+ ADICIONAL 2/ 2024 2ª FASE RESUMEN GENERAL					
OBJETO	DIPUTACIÓN	AYUNTAMIENTOS			TOTAL
		Aportación municipal	IVA deducible	Total ayuntamientos	
Gasto corriente	10.938.499,89				10.938.499,89
Inversiones financieramente sostenibles (IFS)	16.100.627,35	412.481,53	0,00	412.481,53	16.513.108,88
<b>TOTAL</b>	<b>27.039.127,24</b>	<b>412.481,53</b>	<b>0,00</b>	<b>412.481,53</b>	<b>27.451.608,77</b>

Gasto corriente	0430/4592/76201	10.938.499,89
-----------------	-----------------	---------------

INVERSIONES FINANCIERAMENTE SOSTENIBLES 2ª FASE		
Seguridad y orden pública	132	194.155,69
Vías públicas	153	6.313.735,32
Red alcantarillado	160	2.421.812,86
Abastecimiento de agua potable	161	1.142.147,49
Recogida y tratamiento residuos	162	200.000,00
Alumbrado público	165	63.940,51
Parques y jardines	171	524.325,22
Medio Natural	172	291.431,33
Centros docentes	323	43.695,64
Equipamientos culturales	333	451.033,46
Instalaciones deportivas	342	1.031.999,88
Información y promoción turística	432	54.022,39
Carreteras	453	1.493.383,07
Caminos vecinales	454	1.221.267,52

Sociedad de la información	491	27.418,60
Gestión patrimonio	933	626.258,37
<b>TOTAL</b>		<b>16.100.627,35</b>

Los Anexos con toda la información de este expediente son los siguientes:

ÍNDICE DE ANEXOS A ESTE EXPEDIENTE	
ANEXO I	Resumen general por ayuntamiento
ANEXO II	Gastos corrientes
ANEXO III	Inversiones financieramente sostenibles
ANEXO IV	Resumen total de la 1ª y 2ª fase del POS+Adicional 2/2024

El resumen de los datos de financiación de la 1ª y 2ª y última fase del POS+ Adicional 2/2024 es el que se refleja en la siguiente tabla:

	GASTO CORRIENTE	INVERSIONES FINANCIERAMENTE SOSTENIBLES			TOTAL POS+AD 2/2024		
	Diputación	Diputación	Ayuntamiento	Total	Diputación	Ayuntamiento	Total
1ª Fase	---	18.859.421,08	204.629,49	19.064.050,57	18.859.421,08	204.629,49	19.064.050,57
2ª Fase	10.938.499,89	16.100.627,35	412.481,53	16.513.108,88	27.039.127,24	412.481,53	27.451.608,77
<b>TOTAL</b>	<b>10.938.499,89</b>	<b>34.960.048,43</b>	<b>617.111,02</b>	<b>35.577.159,45</b>	<b>45.898.548,32</b>	<b>617.111,02</b>	<b>46.515.659,34</b>

POS+ADICIONAL 2/2024 POR PROGRAMAS				
PROGRAMA		1ª FASE	2ª FASE	TOTAL
Seguridad y orden pública	132		194.155,69	194.155,69
Vías públicas	153	9.149.174,51	6.313.735,32	15.462.909,83
Red alcantarillado	160	1.246.121,16	2.421.812,86	3.667.934,02
Abastecimiento de agua potable	161	2.017.650,44	1.142.147,49	3.159.797,93
Recogida y tratamiento residuos	162		200.000,00	200.000,00
Alumbrado público	165	84.464,20	63.940,51	148.404,71
Parques y jardines	171	74.995,81	524.325,22	599.321,03
Medio Natural	172		291.431,33	291.431,33
Centros docentes	323	79.737,49	43.695,64	123.433,13
Equipamientos culturales	333		451.033,46	451.033,46
Instalaciones deportivas	342	180.321,19	1.031.999,88	1.212.321,07
Información y promoción turística	432		54.022,39	54.022,39
Carreteras	453	3.963.837,73	1.493.383,07	5.457.220,80
Caminos vecinales	454	1.933.644,93	1.221.267,52	3.154.912,45
Sociedad de la información	491		27.418,60	27.418,60
Gestión patrimonio	933	129.473,62	626.258,37	755.731,99
	<b>TOTAL</b>	<b>18.859.421,08</b>	<b>16.100.627,35</b>	<b>34.960.048,43</b>

Existe una economía de aportación provincial no consumida por los ayuntamientos por un importe total de 101.451,68 €, según se detalla en la siguiente tabla:

ECONOMÍAS	
Ames	886,49
A Baña	0,03
Cabanas	2,78
Cambre	150,30

Touro	2,00
Ferrol	6.814,37
Padrón	93.595,71
<b>TOTAL ECONOMIAS</b>	<b>101.451,68</b>

Con la aprobación de la 1ª y 2ª y última fase del POS+ Adicional 2/2024 se completa la aplicación de la mayor aportación provincial por un importe de 46.000.000,00 €, cuyo resumen por ayuntamientos y fases se detalla en el Anexo IV a este expediente:

1ª Fase POS/POS+ADICIONAL 2/2024	18.859.421,08
2ª Fase POS/POS+ADICIONAL 2/2024	27.039.127,24
Economías	101.451,68
<b>TOTAL</b>	<b>46.000.000,00</b>

La aprobación definitiva de esta segunda y última fase del Plan POS+Adicional 2/2024 queda condicionada a la entrada en vigor del Expediente de modificación de créditos 5/2024, aprobado inicialmente por el pleno de esta diputación en la sesión celebrada el 25 octubre de 2024, en el que se consigna crédito adecuado y suficiente para su financiación en las partidas presupuestarias correspondientes.

2.- Aprobar los proyectos de las obras y los pliegos de prescripciones técnicas de los suministros presentados por los ayuntamientos que se detallan en el Anexo III a este acuerdo. No obstante, la aprobación definitiva de las inversiones que en este Anexo tienen indicadas condiciones suspensivas, queda condicionada a su cumplimiento.

3.- Disponer el pago, con carácter de prepagable, a los ayuntamientos que destinan la aportación provincial asignada a la financiación de sus gastos corrientes, de acuerdo con el detalle que figura en el Anexo II a este acuerdo. Dicho pago se realizará con cargo a la partida indicada, y según los datos contables del informe de la Intervención de esta diputación.

4.- La aportación provincial destinada a la financiación de las inversiones financieramente sostenibles tiene carácter de pospagable, después de que el ayuntamiento presente telemáticamente en esta diputación la documentación justificativa de su ejecución.

La contratación, ejecución y pago de la aportación provincial de las inversiones incluidas en esta segunda fase del POS+ Adicional 2/2024 se realizará por los respectivos ayuntamientos de acuerdo con las instrucciones que figuran en la base 13.5 en relación con las bases 7, 8 y 9 de las reguladoras del POS+ 2024, destacando que en la base 13.5 se indica que el plazo de contratación finalizará el 30 de noviembre de 2025, y que los plazos de ejecución serán los previstos en la base 8, aunque podrán prorrogarse un año más.

5.- Disponer la exposición pública mediante la inserción de un anuncio en el Boletín Oficial de la Provincia a los efectos de que durante el plazo de 10 días puedan presentarse las alegaciones o reclamaciones que se consideren oportunas.

6.- Remitir el expediente a informe de la Subdelegación del Gobierno en Galicia y de la Comisión Provincial de Colaboración del Estado con las Corporaciones Locales a los efectos previstos en el artículo 32 del Real decreto legislativo 781/86, de 18 de abril.

7.- Remitir el expediente a la Xunta de Galicia y a la Comisión Galega de Cooperación Local a los efectos de la coordinación prevista en la Ley 5/1997 de 22 de julio, de Administración local de Galicia.

POS+ADICIONAL 2/2024 2ª FASE

Anexo I: RESUMO XERAL POR CONCELLO

CONCELLO	TOTAL PENDENTE 2ª FASE	GASTOS CORRENTES	INVESTIMENTOS					TOTAL DEPUTACIÓN	ECONOMÍA
			DEPUTACIÓN	CONCELLO		TOTAL INVESTIMENTOS			
				CONCELLO	IVE DEDUCIBLE		TOTAL CONCELLO		
Abegondo	326.501,71	240.331,43	86.170,28			0,00	86.170,28	326.501,71	0,00
Ames	254.166,82		253.280,33			0,00	253.280,33	253.280,33	886,49
Aranga	241.710,70		241.710,70			0,00	241.710,70	241.710,70	0,00
Ares	236.267,87	125.437,83	110.830,04			0,00	110.830,04	236.267,87	0,00
Arteixo	247.155,46	247.155,46				0,00	0,00	247.155,46	0,00
Arzúa	561.445,69	282.128,15	279.317,54			0,00	279.317,54	561.445,69	0,00
Baña (A)	255.986,93	215.186,56	40.800,34			0,00	40.800,34	255.986,90	0,03
Bergondo	176.999,14		176.999,14	112.356,69		112.356,69	289.355,83	176.999,14	0,00
Betanzos	304.475,36	219.553,56	84.921,80			0,00	84.921,80	304.475,36	0,00
Boimorto	195.233,19		195.233,19			0,00	195.233,19	195.233,19	0,00
Boiro	618.202,34	326.771,01	291.431,33	31.763,57		31.763,57	323.194,90	618.202,34	0,00
Boqueixón	340.259,71		340.259,71			0,00	340.259,71	340.259,71	0,00
Brión	0,00		Agota orzamento na 1ª fase					0,00	0,00
Cabana de B.	304.287,32	206.870,96	97.416,36			0,00	97.416,36	304.287,32	0,00
Cabanas	140.944,74		140.941,96			0,00	140.941,96	140.941,96	2,78
Camarifñas	133.024,20	133.024,20				0,00	0,00	133.024,20	0,00
Cambre	702.558,13		702.407,83			0,00	702.407,83	702.407,83	150,30
Capela (A)	72.326,06		72.326,06	15.273,21		15.273,21	87.599,27	72.326,06	0,00
Carballo	278.749,18	278.749,18				0,00	0,00	278.749,18	0,00
Carnota	241.502,15	162.093,81	79.408,34			0,00	79.408,34	241.502,15	0,00
Carral	234.618,66	80.683,96	153.934,70			0,00	153.934,70	234.618,66	0,00
Cedeira	89.482,31	89.482,31				0,00	0,00	89.482,31	0,00
Cee	162.387,46	162.387,46				0,00	0,00	162.387,46	0,00
Cerceda	261.924,55	225.096,09	36.828,46			0,00	36.828,46	261.924,55	0,00
Cerdido	127.287,30	54.583,81	72.703,49			0,00	72.703,49	127.287,30	0,00
Coirós	104.374,42		104.374,42			0,00	104.374,42	104.374,42	0,00
Corcubión	80.851,81	50.851,81	30.000,00			0,00	30.000,00	80.851,81	0,00
Coristanco	533.015,68	95.674,14	437.341,54			0,00	437.341,54	533.015,68	0,00
Coruña (A)	225.146,96		225.146,96	4.852,01		4.852,01	229.998,97	225.146,96	0,00
Culleredo	477.599,98	1.598,36	476.001,62			0,00	476.001,62	477.599,98	0,00
Curtis	137.836,87		137.836,87			0,00	137.836,87	137.836,87	0,00
Dodro	20.292,42	20.292,42				0,00	0,00	20.292,42	0,00
Dumbría	104.447,20		104.447,20			0,00	104.447,20	104.447,20	0,00
Fene	46.800,76	46.800,76				0,00	0,00	46.800,76	0,00
Ferrol	6.814,37		non solicitou GGCC nin investimentos nesta 2ª fase					0,00	6.814,37
Fisterra	73.269,44		73.269,44	13.700,28		13.700,28	86.969,72	73.269,44	0,00
Frades	118.728,92	118.728,92				0,00	0,00	118.728,92	0,00
Irixoa	164.264,30		164.264,30	47,90		47,90	164.312,20	164.264,30	0,00
Laxe	229.066,51	91.380,72	137.685,79			0,00	137.685,79	229.066,51	0,00
Laracha (A)	408.959,83	323.419,45	85.540,38	5.108,58		5.108,58	90.648,96	408.959,83	0,00
Lousame	240.601,37	180.661,95	59.939,42			0,00	59.939,42	240.601,37	0,00
Malpica de Bergantiños	211.392,88	71.428,11	139.964,77			0,00	139.964,77	211.392,88	0,00
Mañón	176.750,16	120.744,03	56.006,13			0,00	56.006,13	176.750,16	0,00
Mazaricos	376.134,28	298.777,81	77.356,47			0,00	77.356,47	376.134,28	0,00
Melide	386.919,86		386.919,86			0,00	386.919,86	386.919,86	0,00
Mesía	254.136,62	39.614,55	214.522,07				214.522,07	254.136,62	0,00
Miño	131.663,59		131.663,59	25.104,70		25.104,70	156.768,29	131.663,59	0,00
Moeche	52.887,74	52.887,74				0,00	0,00	52.887,74	0,00
Monfero	77.017,76		77.017,76			0,00	77.017,76	77.017,76	0,00
Mugardos	255.281,64	20.306,32	234.975,32			0,00	234.975,32	255.281,64	0,00
Muxía	246.655,03	246.655,03				0,00	0,00	246.655,03	0,00
Muros	221.986,48	221.986,48				0,00	0,00	221.986,48	0,00

CONCELLO	TOTAL PENDENTE 2ª FASE	GASTOS CORRENTES	INVESTIMENTOS					TOTAL DEPUTACIÓN	ECONOMÍA
			CONCELLO				TOTAL INVESTIMENTOS		
			DEPUTACIÓN	CONCELLO	IVE DEDUCIBLE	TOTAL CONCELLO			
Narón	953.077,50		953.077,50			0,00	953.077,50	953.077,50	0,00
Neda	121.608,83	121.608,83				0,00	0,00	121.608,83	0,00
Negreira	264.829,02	264.829,02				0,00	0,00	264.829,02	0,00
Noia	205.158,05	205.158,05				0,00	0,00	205.158,05	0,00
Oleiros	0,00		Agota orzamento na 1ª fase					0,00	0,00
Ordes	28.533,22	28.533,22				0,00	0,00	28.533,22	0,00
Oroso	467.166,79		467.166,79	7.385,62		7.385,62	474.552,41	467.166,79	0,00
Ortigueira	1.234.163,86	126.272,34	1.107.891,52			0,00	1.107.891,52	1.234.163,86	0,00
Outes	100.614,14	100.614,14				0,00	0,00	100.614,14	0,00
Paderne	168.645,06	100.226,74	68.418,32			0,00	68.418,32	168.645,06	0,00
Padrón	93.595,71		non solicitou GGCC nin investimentos nesta 2ª fase					0,00	93.595,71
Pino (O)	62.746,35	62.746,35				0,00	0,00	62.746,35	0,00
Pobra do Caramiñal (A)	1.186.970,56	180.076,74	1.006.893,82	47.117,44		47.117,44	1.054.011,26	1.186.970,56	0,00
Ponteceso	269.641,28		269.641,28	0,01		0,01	269.641,29	269.641,28	0,00
Pontedeume	224.929,74	172.956,88	51.972,86	72.954,91		72.954,91	124.927,77	224.929,74	0,00
Pontes (As)	1.074.906,39	294.672,76	780.233,63			0,00	780.233,63	1.074.906,39	0,00
Porto do Son	746.750,02	260.107,77	486.642,25	0,97		0,97	486.643,22	746.750,02	0,00
Rianxo	553.491,58	85.134,98	468.356,60			0,00	468.356,60	553.491,58	0,00
Ribeira	528.215,99	420.278,07	107.937,92	71.574,28		71.574,28	179.512,20	528.215,99	0,00
Rois	214.505,06	214.505,06				0,00	0,00	214.505,06	0,00
Sada	614.842,00	245.209,13	369.632,87			0,00	369.632,87	614.842,00	0,00
San Sadurniño	165.798,73	165.798,73				0,00	0,00	165.798,73	0,00
Santa Comba	1.099.318,02	398.008,17	701.309,85			0,00	701.309,85	1.099.318,02	0,00
Santiago de Compostela	944.938,50	67.561,74	877.376,76			0,00	877.376,76	944.938,50	0,00
Santiso	163.011,55		163.011,55			0,00	163.011,55	163.011,55	0,00
Sobrado	218.378,10	187.436,40	30.941,70			0,00	30.941,70	218.378,10	0,00
Somozas (As)	197.431,24	150.384,38	47.046,86			0,00	47.046,86	197.431,24	0,00
Teo	237.324,43	237.324,43				0,00	0,00	237.324,43	0,00
Toques	112.051,24	112.051,24					0,00	112.051,24	0,00
Tordoia	250.812,69	183.150,20	67.662,49			0,00	67.662,49	250.812,69	0,00
Touro	248.979,13		248.977,13			0,00	248.977,13	248.977,13	2,00
Trazo	198.563,89	198.563,89				0,00	0,00	198.563,89	0,00
Valdoviño	111.304,12	111.304,12				0,00	0,00	111.304,12	0,00
Val do Dubra	270.650,80		270.650,80			0,00	270.650,80	270.650,80	0,00
Vedra	106.004,62	106.004,62				0,00	0,00	106.004,62	0,00
Vilasantar	86.519,75	15.429,25	71.090,50			0,00	71.090,50	86.519,75	0,00
Vilarmaior	57.581,89		57.581,89	1.782,89		1.782,89	59.364,78	57.581,89	0,00
Vimianzo	593.983,52	322.043,75	271.939,77			0,00	271.939,77	593.983,52	0,00
Zas	336.193,42	267.721,14	68.472,28	0,01		0,01	68.472,29	336.193,42	0,00
Cariño	337.146,01	135.851,97	201.294,04			0,00	201.294,04	337.146,01	0,00
Oza-Cesuras	419.802,26	345.591,40	74.210,86	3.458,46		3.458,46	77.669,32	419.802,26	0,00
<b>TOTAL</b>	<b>27.140.578,92</b>	<b>10.938.499,89</b>	<b>16.100.627,35</b>	<b>412.481,53</b>	<b>0,00</b>	<b>412.481,53</b>	<b>16.513.108,88</b>	<b>27.039.127,24</b>	<b>101.451,68</b>

<b>TOTAL</b>	<b>93</b>
--------------	-----------

Concellos sólo 1ª fase	4
Concellos 1ª fase e 2ª fase	78
Concellos sólo 2ª fase	11
<b>TOTAL</b>	<b>93</b>

POS+ADICIONAL 2/2024 2ª FASE  
Anexo II: GASTOS CORRENTES

CONCELLO	ACHEGA APLICADA A GASTOS CORRENTES	CONCELLO	ACHEGA APLICADA A GASTOS CORRENTES	CONDICIÓN
ABEGONDO	240.331,43	NEDA	121.608,83	
ARES	125.437,83	NEGREIRA	264.829,02	
ARTEIXO	247.155,46	NOIA	205.158,05	
ARZUA	282.128,15	ORDES	28.533,22	
BAÑA (A)	215.186,56	ORTIGUEIRA	126.272,34	
BETANZOS	219.553,56	OUTES	100.614,14	
BOIRO	326.771,01	PADERNE	100.226,74	
CABANA DE B.	206.870,95	PINO (O)	62.746,35	
CAMARIÑAS	133.024,20	POBRA DO C.	180.076,74	
CARBALLO	278.749,18	PONTEDEUME	172.956,88	
CARNOTA	162.093,81	PONTES (AS)	294.672,76	
CARRAL	80.683,96	PORTO DO SON	260.107,77	Anexo III
CEDEIRA	89.482,31	RIANXO	85.134,98	
CEE	162.387,46	RIBEIRA	420.278,07	
CERCEDA	225.096,09	ROIS	214.505,06	
CERDIDO	54.583,81	SADA	245.209,13	
CORCUBIÓN	50.851,81	SAN SADURNIÑO	165.798,73	
CORISTANCO	95.674,14	SANTA COMBA	398.008,17	
CULLEREDO	1.596,36	SANTIAGO DE C.	67.561,74	
DODRO	20.292,42	SOBRADO	187.436,40	
FENE	46.800,76	SOMOZAS (AS)	150.364,38	
FRADES	118.728,92	TEO	237.324,43	
LAXE	91.380,72	TOQUES	112.051,24	
LARACHA	323.419,45	TORDOIA	183.150,20	
LOUSAME	180.661,95	TRAZO	198.563,89	
MALPICA DE B.	71.428,11	VALDOVIÑO	111.304,12	
MAÑÓN	120.744,03	VEDRA	106.004,62	
MAZARICOS	298.777,81	VILASANTAR	15.429,25	
MESÍA	39.614,55	VIMIANZO	322.043,75	
MOECHE	52.887,74	ZAS	267.721,14	
MUGARDOS	20.306,32	CARIÑO	135.851,97	
MUXÍA	246.655,03	OZA-CESURAS	345.581,40	
MUROS	221.986,48			
		<b>TOTAL</b>	<b>10.938.499,89</b>	
		<b>Nº CONCELLOS</b>	<b>65</b>	



POS+ ADICIONAL 2/2024. 2ª FASE  
Anexo III: INVESTIMENTOS FINANCIERAMENTE SOSTIBLES

CONCELLO	CODIGO DE OBRA	DENOMINACIÓN	INVESTIMENTOS				TOTAL	CONDICIÓN	PROGRAMA
			CONCELLO		DEPUTACIÓN	TOTAL CONCELLO			
			CONCELLO	IVE DEDUCIBLE					
ABEGONDO	2024.2102.0501.0	Proxecto de reparación de camiños na parroquia de Mabegondo	43.129,76	0,00	43.129,76	0,00	43.129,76	Autorización Axencia Galega Infraestruturas (AXI) Autorización Demarcación Estradas do Estado en Galicia Autorización Patrimonio Cultural -Xunta	1537
	2024.2102.0502.0	Proxecto de reparación de camiños nas parroquias de Mabegondo e Limión	43.040,52	0,00	43.040,52	0,00	43.040,52	Autorización Axencia Galega Infraestruturas (AXI) Autorización Demarcación Estradas do Estado en Galicia Autorización Servizo Vías e Obras desta Deputación	1537
	<b>TOTAL</b>		<b>86.170,28</b>	<b>0,00</b>	<b>86.170,28</b>	<b>0,00</b>	<b>86.170,28</b>		
AMES	2024.2102.0503.0	Melloras no edificio da escola de música en Aldea Nova	253.280,33	0,00	253.280,33	0,00	253.280,33	Supervisión favorable do proxecto corrixido e aprobación polo concello	3337
		<b>TOTAL</b>	<b>253.280,33</b>	<b>0,00</b>	<b>253.280,33</b>	<b>0,00</b>	<b>253.280,33</b>		
ARANGA	2024.2102.0504.0	Pavimentación de vías na parroquia de Aranga	241.710,70	0,00	241.710,70	0,00	241.710,70	Supervisión favorable do proxecto corrixido e aprobación polo concello	1537
ARES	2024.2102.0505.0	Equipo bombeo para recollida pluviais no aparcamento Rúa Reitoral	46.889,53	0,00	46.889,53	0,00	46.889,53	Supervisión favorable do proxecto corrixido e aprobación polo concello	1606
	2024.2102.0506.0	Ampliación e mellora da eficiencia enerxética alumbrado público en Aldeas Pezoas, Mazado e Curma	30.338,23	0,00	30.338,23	0,00	30.338,23	Autorización Servizo Vías e Obras desta Deputación	1656
		<b>TOTAL</b>	<b>33.602,28</b>	<b>0,00</b>	<b>33.602,28</b>	<b>0,00</b>	<b>33.602,28</b>	Supervisión favorable do proxecto corrixido e aprobación polo concello	1656
ARZUA	2024.2102.0508.0	Mellora vial de Guldris	92.737,03	0,00	92.737,03	0,00	92.737,03	Autorización Augas de Galicia	1537
	2024.2102.0509.0	Saneamento en Outeiro	186.580,51	0,00	186.580,51	0,00	186.580,51	Autorización Patrimonio Cultural -Xunta Supervisión favorable do proxecto corrixido e aprobación polo concello	1806
	<b>TOTAL</b>		<b>110.830,04</b>	<b>0,00</b>	<b>110.830,04</b>	<b>0,00</b>	<b>110.830,04</b>		
BAÑA (A)	2024.2102.0510.0	Obras de adaptación dependencias municipais	40.800,34	0,00	40.800,34	0,00	40.800,34	Supervisión favorable do proxecto corrixido e aprobación polo concello	93386
		<b>TOTAL</b>	<b>40.800,34</b>	<b>0,00</b>	<b>40.800,34</b>	<b>0,00</b>	<b>40.800,34</b>		
BERGONDO	2024.2102.0511.0	Acondicionamento merxes Travesía de San Cidre e acceso ao Monasterio de San Salvador.	176.999,14	112.356,69	112.356,69	112.356,69	289.355,83	Autorización Patrimonio Cultural -Xunta Anexo VI Supervisión favorable do proxecto corrixido e aprobación polo concello	1537
		<b>TOTAL</b>	<b>176.999,14</b>	<b>112.356,69</b>	<b>112.356,69</b>	<b>112.356,69</b>	<b>289.355,83</b>		
BETANZOS	2024.2102.0512.0	Reforma do parque infantil da Ribeira	84.921,80	0,00	84.921,80	0,00	84.921,80	Autorización Demarcación Costas do Estado en Galicia Autorización Demarcación Estradas do Estado en Galicia Autorización Patrimonio Cultural -Xunta Anexo VIII Supervisión favorable do proxecto corrixido e aprobación polo concello	1716
BOIMORTO	2024.2102.0513.0	Mellora do firme do Camiño Portocando-Fonfina e outras	195.233,19	0,00	195.233,19	0,00	195.233,19	Supervisión favorable do proxecto corrixido e aprobación polo concello	1537
		<b>TOTAL</b>	<b>195.233,19</b>	<b>0,00</b>	<b>195.233,19</b>	<b>0,00</b>	<b>195.233,19</b>		
BOIRO	2024.2102.0514.0	Acondicionamento do entorno do Lavadeiro de Comoxo	291.431,33	31.763,57	31.763,57	31.763,57	323.194,90	Acreditación da dispoñibilidade dos terreos.	17220
		<b>TOTAL</b>	<b>291.431,33</b>	<b>31.763,57</b>	<b>31.763,57</b>	<b>31.763,57</b>	<b>323.194,90</b>		

CONCELLO	CODIGO DE OBRA	DENOMINACIÓN	CONCELLO			TOTAL	PROGRAMA
			DEPUTACIÓN	CONCELLO	IVE DEDUCIBLE		
BOQUEIXÓN	2024.2.102.0515.0	Saneamento en Ardilleiro Pequeno e outros	340.259,71	0,00	0,00	340.259,71	1606
	<b>TOTAL</b>		<b>340.259,71</b>	<b>0,00</b>	<b>0,00</b>	<b>340.259,71</b>	
CABANA DE B.	2024.2.102.0516.0	Rede de servizos en Ures	97.416,36	0,00	0,00	97.416,36	1606
	<b>TOTAL</b>		<b>97.416,36</b>	<b>0,00</b>	<b>0,00</b>	<b>97.416,36</b>	
CABANAS	2024.2.102.0517.0	Rede alcantillado área recreativa da Veiga a Balda,3ª fase,alcantillado camiño do Río e outro	49.942,83	0,00	0,00	49.942,83	1606
	<b>TOTAL</b>		<b>49.942,83</b>	<b>0,00</b>	<b>0,00</b>	<b>49.942,83</b>	
	2024.2.102.0518.0	Renovación dos camiños de Iris, A Veiga e avenida Llaros	90.999,13	0,00	0,00	90.999,13	1537
	<b>TOTAL</b>		<b>140.941,96</b>	<b>0,00</b>	<b>0,00</b>	<b>140.941,96</b>	
CAMBRE	2024.2.102.0519.0	Pavimentación de beirarrúas da maza M-3 da Barcala (excepcio zona 1.1)	269.214,59	0,00	0,00	269.214,59	1537
	2024.2.102.0520.0	Ordenación e mellora da accesibilidade da praza Casares Quiroga, A Barcala	433.193,24	0,00	0,00	433.193,24	1537
<b>TOTAL</b>			<b>702.407,83</b>	<b>0,00</b>	<b>0,00</b>	<b>702.407,83</b>	
CAPELA (A)	2024.2.102.0521.0	Mellora da drenaxe transversal na rede viaria municipal. San Boul-A Cobera	72.326,06	15.273,21	0,00	87.599,27	1537
	<b>TOTAL</b>		<b>72.326,06</b>	<b>15.273,21</b>	<b>0,00</b>	<b>87.599,27</b>	
CARNOTA	2024.2.102.0522.0	Galería no campo de fútbol de Lombáns (Carnota)	79.408,34	0,00	0,00	79.408,34	3421
	<b>TOTAL</b>		<b>79.408,34</b>	<b>0,00</b>	<b>0,00</b>	<b>79.408,34</b>	
CARRAL	2024.2.102.0523.0	Mellora eficiencia enerxética polideportivo centro infantil e primaria Vicente Otero Valcarcel	153.934,70	0,00	0,00	153.934,70	3421
	<b>TOTAL</b>		<b>153.934,70</b>	<b>0,00</b>	<b>0,00</b>	<b>153.934,70</b>	
CERCEDA	2024.2.102.0524.0	Mellora da capa de rodaxe e pista de Chousiña, a Fontaiña e outra	36.828,46	0,00	0,00	36.828,46	4530
	<b>TOTAL</b>		<b>36.828,46</b>	<b>0,00</b>	<b>0,00</b>	<b>36.828,46</b>	
CERDIDO	2024.2.102.0525.0	Reforma na escola do Castro	72.703,49	0,00	0,00	72.703,49	3337
	<b>TOTAL</b>		<b>72.703,49</b>	<b>0,00</b>	<b>0,00</b>	<b>72.703,49</b>	
COIROS	2024.2.102.0526.0	Mellora da rede viaria en Merlle e outros	104.374,42	0,00	0,00	104.374,42	1537
	<b>TOTAL</b>		<b>104.374,42</b>	<b>0,00</b>	<b>0,00</b>	<b>104.374,42</b>	
CORCUBIÓN	2024.2.102.0527.0	Melloras nas ruas Ramón Caamaño e editor Francisco Porrua	30.000,00	0,00	0,00	30.000,00	1537
	<b>TOTAL</b>		<b>30.000,00</b>	<b>0,00</b>	<b>0,00</b>	<b>30.000,00</b>	

CONCELLO		DEPUTACIÓN		CONCELLO			CONCELLO		PROGRAMA	
CONCELLO	CODIGO DE OBRA	DENOMINACIÓN	DEPUTACIÓN	CONCELLO	IVE DEDUCIBLE	TOTAL CONCELLO	TOTAL	CONDICIÓN	PROGRAMA	
CORISTANCO	2024.2.102.0528.0	Rede se saneamento no lugar de O Rodeiro no Concello de Coristanco.	39.505,13	0,00	0,00	39.505,13	0,00	Autorización Augas de Galicia (I) Autorización Augas de Galicia - Veridos Autorización Consellería do Medio Rural Acreditación da dispoñibilidade dos terreos Supervisión favorable do proxecto corrixido e aprobación polo concello Ratificación Pleno municipal da corrección da solicitude	1606	
	2024.2.102.0529.0	Mellora da rede de saneamento no lugar de Carantos no Concello de Coristanco	62.760,44	0,00	0,00	62.760,44	0,00	Autorización Augas de Galicia (II) Autorización Augas de Galicia - Veridos Supervisión favorable do proxecto corrixido e aprobación polo concello Ratificación Pleno municipal da corrección da solicitude	1606	
	2024.2.102.0530.0	Mellora da rede de saneamento no lugar de Nogueira no Concello de Coristanco	73.016,09	0,00	0,00	73.016,09	0,00	Autorización Augas de Galicia Autorización Augas de Galicia - Veridos Autorización Patrimonio Cultural -Xunta Autorización Instituto Estudos do Territorio Acreditación da dispoñibilidade dos terreos Ratificación Pleno municipal da corrección da solicitude	1606	
	2024.2.102.0531.0	Aglomerado de varios vias en Cuns	178.402,68	0,00	0,00	178.402,68	0,00	Autorización Patrimonio Cultural -Xunta Autorización Servizo Vias e Obras desta Deputación Anexo VI Supervisión favorable do proxecto corrixido e aprobación polo concello Ratificación Pleno municipal da corrección da solicitude	4547	
	2024.2.102.0532.0	Mellora da rede de saneamento no lugar de Podizo no Concello de Coristanco	83.657,20	0,00	0,00	83.657,20	0,00	(II) Autorización Augas de Galicia Autorización Augas de Galicia - Veridos Autorización Patrimonio Natural -Xunta Supervisión favorable do proxecto corrixido e aprobación polo concello Ratificación Pleno municipal da corrección da solicitude	1606	
CORUÑA	2024.2.102.0533.0	Rede de pluviais nas rúas Vicente Vázquez Queipo e Isidro Parja Pondal	437.341,54	0,00	0,00	437.341,54	0,00	437.341,54	1606	
		<b>TOTAL</b>	<b>437.341,54</b>	<b>0,00</b>	<b>0,00</b>	<b>437.341,54</b>	<b>0,00</b>			
	2024.2.102.0534.0	Rehabilitación rúa Alcalde Domingo Sierra, Fase 2. desde Condés de Andrade ata Alejandro Pérez Lugín	225.146,96	4.852,01	4.852,01	225.146,96	4.852,01	225.146,96	1606	
		<b>TOTAL</b>	<b>225.146,96</b>	<b>4.852,01</b>	<b>4.852,01</b>	<b>225.146,96</b>	<b>4.852,01</b>			
CULLEREDO	2024.2.102.0534.0	Rehabilitación rúa Alcalde Domingo Sierra, Fase 2. desde Condés de Andrade ata Alejandro Pérez Lugín	336.414,05	0,00	0,00	336.414,05	0,00	336.414,05	1537	
	2024.2.102.0535.0	Rehabilitación pavimento na Avenida da Carreira (VP-64), Rúa Pablo Neruda (VP-63) e outra	139.587,57	0,00	0,00	139.587,57	0,00	Supervisión favorable do proxecto corrixido e aprobación polo concello	1537	
		<b>TOTAL</b>	<b>476.001,62</b>	<b>0,00</b>	<b>0,00</b>	<b>476.001,62</b>	<b>0,00</b>			
CURTIS	2024.2.102.0536.0	Rehabilitación do firme existente no camiño Paradela-A Labrada (Foxab)	137.836,87	0,00	0,00	137.836,87	0,00	137.836,87	1537	
	2024.2.102.0537.0	Reparacións na piscina municipal de Dumbria	104.447,20	0,00	0,00	104.447,20	0,00	104.447,20	3421	
		<b>TOTAL</b>	<b>104.447,20</b>	<b>0,00</b>	<b>0,00</b>	<b>104.447,20</b>	<b>0,00</b>			
FISTERRA	2024.2.102.0538.0	Reforma da planta 3 da casa consistorial de Fisterra	73.269,44	13.700,28	13.700,28	86.969,72	13.700,28	86.969,72	93396	
		<b>TOTAL</b>	<b>73.269,44</b>	<b>13.700,28</b>	<b>13.700,28</b>	<b>86.969,72</b>	<b>13.700,28</b>	Anexo VIII Supervisión favorable do proxecto corrixido e aprobación polo concello		

CONCELLO	CODIGO DE OBRA	DENOMINACIÓN	DEPUTACIÓN	CONCELLO			TOTAL	CONDICIÓN	PROGRAMA
				CONCELLO	IVE DEDUCIBLE	TOTAL CONCELLO			
IRIXOA	2024.2102.0539.0	Mejora de firme de vial A Cotareña y outros	164.264,30	47,90	47,90	164.312,20	Autorización Augas de Galicia Supervisión favorable do proxecto corrixido e aprobación polo concello	4530	
	<b>TOTAL</b>		<b>164.264,30</b>	<b>47,90</b>	<b>47,90</b>	<b>164.312,20</b>			
LAXE	2024.2102.0540.0	Renovación de firme en rúa Besugueira	137.665,79	0,00	0,00	137.665,79	(II) Autorización Patrimonio Cultural -Xunta Supervisión favorable do proxecto corrixido e aprobación polo concello	1537	
	<b>TOTAL</b>		<b>137.665,79</b>	<b>0,00</b>	<b>0,00</b>	<b>137.665,79</b>			
LARACHA	2024.2102.0541.0	Mellora capa rodadura das rúas Campo da Feira e dos Oleiros (Paissaco)	42.265,69	0,00	0,00	42.265,69	Autorización Servizo Vías e Obras desta Deputación	4530	
	2024.2102.0542.0	Mellora de capa de rodadura dos camiños do Cruceiro, Lesión	43.274,69	5.108,58	5.108,58	48.383,27	Autorización Patrimonio Cultural -Xunta Autorización Axencia Galega Infraestruturas (AXI)	4530	
<b>TOTAL</b>		<b>85.540,38</b>	<b>5.108,58</b>	<b>0,00</b>	<b>90.648,96</b>				
LOUSAME	2024.2102.0543.0	Mellora intalación dotacional deportiva no Sanguñal e pavimentación de acceso á mesma	59.939,42	0,00	0,00	59.939,42	Aprobación polo concello do proxecto corrixido	3421	
<b>TOTAL</b>		<b>59.939,42</b>	<b>0,00</b>	<b>0,00</b>	<b>59.939,42</b>				
MALPICA DE B.	2024.2102.0544.0	Instalación do ascensor na Casa do Concello de Malpica	96.435,35	0,00	0,00	96.435,35	Supervisión favorable do proxecto corrixido e aprobación polo concello	93396	
	2024.2102.0545.0	Impermeabilización e pintado das fachadas da Casa do Oleiro	43.529,42	0,00	0,00	43.529,42	Aprobación polo concello do proxecto corrixido	93396	
<b>TOTAL</b>		<b>139.964,77</b>	<b>0,00</b>	<b>0,00</b>	<b>139.964,77</b>				
MAÑÓN	2024.2102.0546.0	Mellora das marxes no camiño da Barca-Magor	56.006,13	0,00	0,00	56.006,13	Autorización Axencia Galega Infraestruturas (AXI) Autorización Administrador de Infraestruturas Ferroviarias (ADIF)	1537	
<b>TOTAL</b>		<b>56.006,13</b>	<b>0,00</b>	<b>0,00</b>	<b>56.006,13</b>				
MAZARICOS	2024.2102.0547.0	Ampliación da rede de abastecemento no lugar de Buslo	77.356,47	0,00	0,00	77.356,47	Autorización Patrimonio Cultural -Xunta	1615	
	<b>TOTAL</b>		<b>77.356,47</b>	<b>0,00</b>	<b>0,00</b>	<b>77.356,47</b>			
MELIDE	2024.2102.0548.0	Proxecto de mellora da pavimentación e seguridade vial na avda de América e outras, Melide	182.864,43	0,00	0,00	182.864,43	Supervisión favorable do proxecto corrixido e aprobación polo concello	1537	
	2024.2102.0549.0	Proxecto básico e de execución adecuación e posta en valor da rúa Ovedo, Melide	204.055,43	0,00	0,00	204.055,43		1537	
<b>TOTAL</b>		<b>386.919,86</b>	<b>0,00</b>	<b>0,00</b>	<b>386.919,86</b>				
MESÍA	2024.2102.0550.0	Mellora pista en Cova de Vales (Cabruil)	67.240,56	0,00	0,00	67.240,56		4530	
	2024.2102.0551.0	Mellora pista do Río a Ponte Mou (Cabruil) e outros	69.212,79	0,00	0,00	69.212,79		4530	
2024.2102.0552.0	Mellora pista de cruce Recelle a Picha e outros	78.068,72	0,00	0,00	78.068,72		4530		
<b>TOTAL</b>		<b>214.522,07</b>	<b>0,00</b>	<b>0,00</b>	<b>214.522,07</b>				
MIÑO	2024.2102.0553.0	Pavimentación de Camiño Aldea de Lameira-Aldea de Os Castros, Caranchoa	70.538,78	13.104,70	13.104,70	83.643,48		1537	
	2024.2102.0554.0	Parque infantil de Bemantes, Miño	61.124,81	12.000,00	12.000,00	73.124,81	Supervisión favorable do proxecto corrixido e aprobación polo concello	1716	
<b>TOTAL</b>		<b>131.663,59</b>	<b>25.104,70</b>	<b>0,00</b>	<b>156.768,29</b>				
MONFERO	2024.2102.0555.0	Instalación de parque infantil no lugar de Rebordelo	77.017,76	0,00	0,00	77.017,76	Supervisión favorable do proxecto corrixido e aprobación polo concello	1716	
<b>TOTAL</b>		<b>77.017,76</b>	<b>0,00</b>	<b>0,00</b>	<b>77.017,76</b>				
MUGARDOS	2024.2102.0556.0	Renovación e mellora cubrición pista deportiva de O Cristo	194.975,32	0,00	0,00	194.975,32	Supervisión favorable do proxecto corrixido e aprobación polo concello	3421	
	2024.2102.0557.0	Subministración dun vehículo para a Policía Local do Concello de Mi	40.000,00	0,00	0,00	40.000,00		1322	
<b>TOTAL</b>		<b>234.975,32</b>	<b>0,00</b>	<b>0,00</b>	<b>234.975,32</b>				

CONCELLO	CODIGO DE OBRA	DENOMINACIÓN	DEPUTACIÓN	CONCELLO			TOTAL	CONDICIÓN	PROGRAMA
				CONCELLO	IVE DEDUCIBLE	TOTAL CONCELLO			
NARON	2024.2.102.0558.0	Reparación asfáltica en camiños de Ferreiras, Corredora, Rúa San Pedro e Rúa de Sorie	111,227.31	0,00	0,00	111,227.31	Autorización Administrador de Infraestruturas Ferroviarias (ADIF) Autorización Servizo Vías e Obras desta Deputación Autorización Axencia Galega Infraestruturas (AXI) Autorización Demarcación Estradas do Estado en Galicia Anexo IX Supervisión favorable do proxecto corrixido e aprobación polo concello	1537	
	2024.2.102.0559.0	Reposición de pavimento asfáltico en camiños de Pedregal, Villallón, A Chousa, Vilares e outros	189,121,39	0,00	0,00	189,121,39	Autorización Axencia Galega Infraestruturas (AXI) Autorización Consellería de Economía, Empresa e Innovación Autorización Consellería do Medio Rural Anexo IX Supervisión favorable do proxecto corrixido e aprobación polo concello	1537	
	2024.2.102.0560.0	Repavimentación con aglomerado camiños de Corderas, Capilla da O.Ruxiá,Río Seco,Carballal e outro	226,062,33	0,00	0,00	226,062,33	Autorización Axencia Galega Infraestruturas (AXI) Autorización Demarcación Estradas do Estado en Galicia Autorización Patrimonio Natural -Xunta Autorización Consellería de Economía, Empresa e Innovación Autorización Consellería do Medio Rural Anexo IX Supervisión favorable do proxecto corrixido e aprobación polo concello	1537	
	<b>TOTAL</b>		<b>526,410,03</b>	<b>0,00</b>	<b>0,00</b>	<b>526,410,03</b>			
OROSO	2024.2.102.0561.0	Reforzo de rodadura camiños da Bazón, Borreiros, Borrallada, Redondo, Camiño das Murallas e outros	426,666.47	0,00	0,00	426,666.47	Autorización Patrimonio Cultural -Xunta Autorización Servizo Vías e Obras desta Deputación Autorización Axencia Galega Infraestruturas (AXI) Autorización Demarcación Estradas do Estado en Galicia Autorización Consellería de Economía, Empresa e Innovación Autorización Consellería do Medio Rural Anexo IX Supervisión favorable do proxecto corrixido e aprobación polo concello	1537	
	2024.2.102.0562.0	Renovación de cásped campo de fútbol Lino Balado	189,136.21	0,00	0,00	189,136.21	Supervisión favorable do proxecto corrixido e aprobación polo concello	3421	
	2024.2.102.0563.0	Mellora da rúa do Portiño e outros	278,030.69	7,385.62	7,385.62	285,416.20	Autorización Demarcación Estradas do Estado en Galicia 474,552.41	1537	
	<b>TOTAL</b>		<b>893,833.37</b>	<b>7,385.62</b>	<b>7,385.62</b>	<b>901,219.01</b>			
ORTIGUEIRA	2024.2.102.0564.0	Renovación dos camiños das parroquias de Insua, Mera e San Adrian	183,499,19	0,00	0,00	183,499,19	Aprobación polo concello do proxecto corrixido	4547	
	2024.2.102.0565.0	Renovación dos camiños das parroquias de Couzadoiro, Ladrido, Espasante, Origueira e Devesos	176,545,59	0,00	0,00	176,545,59	Autorización Patrimonio Natural -Xunta Autorización Servizo Urbanismo-Costas- Xunta Supervisión favorable do proxecto corrixido e aprobación polo concello	4547	
	2024.2.102.0566.0	Renovación dos camiños de Celigós	77,395,93	0,00	0,00	77,395,93	Autorización Servizo Urbanismo-Costas- Xunta Autorización Demarcación Costas do Estado en Galicia Autorización Patrimonio Natural -Xunta Aprobación polo concello do proxecto corrixido	4547	
	<b>TOTAL</b>		<b>437,440,71</b>	<b>0,00</b>	<b>0,00</b>	<b>437,440,71</b>			

CONCELLO	CODIGO DE OBRA	DENOMINACIÓN	CONCELLO			TOTAL	CONDICIÓN	PROGRAMA
			DEPUTACIÓN	CONCELLO	IVE DEDUCIBLE			
	2024.2.102.0567.0	Renovación dos camiños das parroquias de Loiba, Celligos, Espasame, Senra e Ermo	381,326,76	0,00	0,00	381,326,76	Autorización Axencia Galega Infraestruturas (AXI) Autorización Augas de Galicia Autorización Administrador de Infraestruturas Ferroviarias (ADIF) Autorización Servizo Urbanismo-Costas- Xunta Autorización Patrimonio Natural -Xunta Autorización Patrimonio Cultural -Xunta Supervisión favorable do proxecto corrixido e aprobación polo concello	4547
	2024.2.102.0566.0	Reformas no Centro Social de Origueira	50.031,07	0,00	0,00	50.031,07	Supervisión favorable do proxecto corrixido e aprobación polo concello	93396
	2024.2.102.0569.0	Area recreativa Xardin Julio Davila	39.092,98	0,00	0,00	39.092,98	Autorización Portos de Galicia Autorización Patrimonio Natural -Xunta Supervisión favorable do proxecto corrixido e aprobación polo concello	1716
	2024.2.102.0570.0	Adquisición de camión recolector para o servizo de recollida do lixo do Concello de Origueira	200.000,00	0,00	0,00	200.000,00	Supervisión favorable do proxecto corrixido e aprobación polo concello	16216
		<b>TOTAL</b>	<b>1.107.891,52</b>	<b>0,00</b>	<b>0,00</b>	<b>1.107.891,52</b>		
PADERNE	2024.2.102.0571.0	Pavimentación de viais nas parroquias de Vilamoural e Quirilas	68.418,32	0,00	0,00	68.418,32	Autorización Patrimonio Cultural -Xunta Autorización Servizo Vias e Obras desta Deputación	1537
		<b>TOTAL</b>	<b>68.418,32</b>	<b>0,00</b>	<b>0,00</b>	<b>68.418,32</b>		
POBRA DO C.	2024.2.102.0572.0	Mellora das infraestruturas turísticas na prata da Lombiña	54.022,39	0,00	0,00	54.022,39	Supervisión favorable do proxecto corrixido e aprobación polo concello	4320
	2024.2.102.0573.0	Consolidación do centro sociocultural de Santa Cruz	125.049,64	0,00	0,00	125.049,64	Supervisión favorable do proxecto corrixido e aprobación polo concello	3337
	2024.2.102.0574.0	Saneamento en Ouxo	149.243,26	0,00	0,00	149.243,26	Autorización Axencia Galega Infraestruturas (AXI) Acreditación da dispoñibilidade dos terreos Supervisión favorable do proxecto corrixido e aprobación polo concello	1606
		<b>TOTAL</b>	<b>48.222,65</b>	<b>0,00</b>	<b>0,00</b>	<b>48.222,65</b>		<b>93396</b>
	2024.2.102.0575.0	Reforma do espazo de coworking dentro do edificio administrativo do Lugar	230.390,73	0,00	0,00	230.390,73	Autorización Augas de Galicia Autorización Servizo Urbanismo-Costas- Xunta	1537
	2024.2.102.0576.0	Pavimentación e dotación de beirarrúas á estrada de A Ponte a Bandaseca	36.967,52	0,00	0,00	36.967,52	Acreditación da dispoñibilidade dos terreos Supervisión favorable do proxecto corrixido e aprobación polo concello	1537
		<b>TOTAL</b>	<b>36.967,52</b>	<b>0,00</b>	<b>0,00</b>	<b>36.967,52</b>		<b>1537</b>
	2024.2.102.0577.0	Pavimentación e rede de pluviais no vial da Devesa ó Castro	44.007,46	1.141,05	0,00	45.148,51	Supervisión favorable do proxecto corrixido e aprobación polo concello	3421
	2024.2.102.0578.0	Melloras muro de peche e instalación de pista de páda no recinto deportivo Raquel Fernández Soler	236.157,48	0,00	0,00	236.157,48	Acreditación da dispoñibilidade dos terreos Supervisión favorable do proxecto corrixido e aprobación polo concello	1606
	2024.2.102.0579.0	Saneamento en San Isidro	33.393,27	0,00	0,00	33.393,27	Supervisión favorable do proxecto corrixido e aprobación polo concello	1537
		<b>TOTAL</b>	<b>45.976,39</b>	<b>47.117,44</b>	<b>0,00</b>	<b>93.093,83</b>		<b>1537</b>
	2024.2.102.0580.0	Pavimentación e rede de pluviais no lugar de Gonderande	152.970,89	0,00	0,00	152.970,89	Acreditación da dispoñibilidade dos terreos	1537
	2024.2.102.0581.0	Pavimentación da estrada Vilariño de Abaixo	116.670,39	0,01	0,00	116.670,40	Autorización Augas de Galicia Autorización Servizo Vias e Obras desta Deputación Acreditación da dispoñibilidade dos terreos	1537
		<b>TOTAL</b>	<b>269.641,28</b>	<b>0,01</b>	<b>0,00</b>	<b>269.641,29</b>		<b>1537</b>
PONTECESO	2024.2.102.0582.0	Mellora da pavimentación dos camiños de Teila	152.970,89	0,00	0,00	152.970,89	Acreditación da dispoñibilidade dos terreos	1537
	2024.2.102.0583.0	Camiño agrícola entre Brantuas de Arriba e Brantuas de Abaixo	116.670,39	0,01	0,00	116.670,40	Autorización Augas de Galicia Autorización Servizo Vias e Obras desta Deputación Acreditación da dispoñibilidade dos terreos	1537
		<b>TOTAL</b>	<b>269.641,28</b>	<b>0,01</b>	<b>0,00</b>	<b>269.641,29</b>		<b>1537</b>

CONCELLO	CODIGO DE OBRA	DENOMINACIÓN	DEPUTACIÓN	CONCELLO			TOTAL	CONDICIÓN	PROGRAMA
				CONCELLO	IVE DEDUCIBLE	TOTAL CONCELLO			
PONTEDEUME	2024.2102.0564.0	Renovación de tubaxe de abastecemento na avenida Ricardo Sánchez	51.972,86	72.854,91	72.854,91	124.927,77	Autorización Axencia Galega Infraestruturas (AXI) Autorización Demarcación Estradas do Estado en Galicia Autorización Augas de Galicia Autorización Servizo Urbanismo-Costas- Xunta Autorización Patrimonio Cultural -Xunta Anexo V,VI y VIII Aprobación polo concello do proxecto corrixido	1615	
		<b>TOTAL</b>	<b>51.972,86</b>	<b>72.854,91</b>	<b>72.854,91</b>	<b>124.927,77</b>			
	2024.2102.0565.0	Mellora da beirarrúa e dos servizos na marxe dereita da rúa Rego do Muíño	179.465,80	0,00	0,00	179.465,80		1537	
	2024.2102.0566.0	Mellora de pavimentos e servizos na avenida de Lugo entre os números 1 e 19	207.862,90	0,00	0,00	207.862,90	(II) Autorización Patrimonio Cultural -Xunta Aprobación polo concello do proxecto corrixido	1537	
	2024.2102.0567.0	Mellora de firme e seguridade viaria no Parato	109.346,76	0,00	0,00	109.346,76	(II) Autorización Axencia Galega Infraestruturas (AXI) (I) Anexo Xb	4530	
PORTO DO SON	2024.2102.0568.0	Mellora da pavimentación e servizos na rúa Casilla	205.000,00	0,00	0,00	205.000,00	(II) Autorización Axencia Galega Infraestruturas (AXI) Anexo V Aprobación polo concello do proxecto corrixido	1537	
	2024.2102.0569.0	Reforzo do pavimento en camiños de Portosouco-Cabeza dos Fornos e Alvarón	76.558,17	0,00	0,00	76.558,17	Autorización Axencia Estatal de Seguridade Aérea (AES/A) Autorización Servizo Vías e Obras desta Deputación Autorización Subdelegación do Goberno en Galicia (Gasodución) Supervisión favorable do proxecto corrixido e aprobación polo concello	4530	
		<b>TOTAL</b>	<b>780.233,63</b>	<b>0,00</b>	<b>0,00</b>	<b>780.233,63</b>			
	2024.2102.0590.0	Substitución de venianas na escola infantil de Caamaño	43.695,64	0,00	0,00	43.695,64		3231	
	2024.2102.0591.0	Saneamento en Agueira Norte, Parroquia de Nebra	227.915,64	0,00	0,00	227.915,64	Autorización Servizo Urbanismo-Costas- Xunta Autorización Axencia Galega Infraestruturas (AXI) Autorización Augas de Galicia - Vertidos Acreditación da dispoñibilidade dos terreos Supervisión favorable do proxecto corrixido e aprobación polo concello	1606	
RIANXO	2024.2102.0592.0	Saneamento en A Becha - As Laxes, Parroquia de Noal	168.340,28	0,00	0,00	168.340,28	Autorización Axencia Galega Infraestruturas (AXI) Autorización Patrimonio Cultural -Xunta Autorización Servizo Urbanismo-Costas- Xunta Autorización Augas de Galicia - Vertidos Acreditación da dispoñibilidade dos terreos Supervisión favorable do proxecto corrixido e aprobación polo concello	1606	
	2024.2102.0593.0	Renovación de parque infantil en Nebra	46.690,69	0,97	0,97	46.691,66	Autorización Augas de Galicia Acreditación da dispoñibilidade dos terreos Supervisión favorable do proxecto corrixido e aprobación polo concello	1716	
		<b>TOTAL</b>	<b>486.542,25</b>	<b>0,97</b>	<b>0,97</b>	<b>486.643,22</b>			
	2024.2102.0594.0	Dotación de redes de abastecemento e saneamento no lugar de Vilas, no Concello de Rianxo. Fase II	194.386,50	0,00	0,00	194.386,50		1606	
	2024.2102.0595.0	Unificación dos baixos dos bloques A e B das vivendas dos mestres para uso social en Rianxo	273.970,10	0,00	0,00	273.970,10	Supervisión favorable do proxecto corrixido e aprobación polo concello	93396	
RIBEIRA		<b>TOTAL</b>	<b>468.356,60</b>	<b>0,00</b>	<b>0,00</b>	<b>468.356,60</b>			
	2024.2102.0596.0	Pavimentación da rúa Castelao (Aguíño)	107.937,92	71.574,28	71.574,28	179.512,20	Autorización Servizo Urbanismo-Costas- Xunta	4530	
		<b>TOTAL</b>	<b>107.937,92</b>	<b>71.574,28</b>	<b>71.574,28</b>	<b>179.512,20</b>			

CONCELLO	CODIGO DE OBRA	DENOMINACIÓN	CONCELLO			TOTAL	CONDICIÓN	PROGRAMA
			DEPUTACIÓN	CONCELLO	ME DEDUCIBLE			
SADA	2024.2.102.0597.0	Humanización do parque do Porto	215.477,18	0,00	0,00	215.477,18	(I) Autorización Portos de Galicia (II) Autorización Axencia Estatal de Seguridade Aérea (AESA)	1716
	2024.2.102.0598.0	Reforma das dependencias da Policía Local de Sada	154.155,69	0,00	0,00	154.155,69	Supervisión favorable do proxecto corrixido e aprobación polo concello	1322
	TOTAL		369.632,87	0,00	0,00	369.632,87	Supervisión favorable do proxecto corrixido e aprobación polo concello	1322
SANTA COMBA	2024.2.102.0599.0	Reforma e ampliación dos vestiarios do campo de fútbol municipal de Fontenla	206.151,23	0,00	0,00	206.151,23		3421
	2024.2.102.0600.0	Mellora da pavimentación do viario O Couto-Alón de Abaixo	53.720,67	0,00	0,00	53.720,67		4530
	2024.2.102.0601.0	Reposición de beirarrúas na rúa Pontevedra	141.955,43	0,00	0,00	141.955,43	Autorización Axencia Galega Infraestruturas (AXI) Autorización Patrimonio Cultural -Xunta	1537
	2024.2.102.0602.0	Capa rodaxe núcleo de Mourelle, Randufe de Abaixo á ponte do río Xallas, da Ponte de Arriba e outro	108.106,55	0,00	0,00	108.106,55	Autorización Axencia Galega Infraestruturas (AXI)	4530
	2024.2.102.0603.0	Capa de rodaxe cruce AC-404 á Xesteira, Rieiro a presa da Xesteira, Guldris aos Picotos e outros	191.375,97	0,00	0,00	191.375,97	Autorización Servizo Vías e Obras desta Deputación Autorización Patrimonio Cultural -Xunta	4530
	TOTAL		701.309,85	0,00	0,00	701.309,85	Supervisión favorable do proxecto corrixido e aprobación polo concello	1615
SANTIAGO DE C.	2024.2.102.0604.0	Ampliación da rede de abastecemento aos lugares de Agualada e A Torre (Marantes)	849.956,16	0,00	0,00	849.956,16	Autorización Patrimonio Cultural -Xunta	1615
	2024.2.102.0605.0	Subministración ordenadores e monitores en centros socioculturais no ámbito rural de Santiago	27.418,60	0,00	0,00	27.418,60	Autorización Demarcación Estradas do Estado en Galicia	4817
	TOTAL		877.376,76	0,00	0,00	877.376,76		4817
SANTISO	2024.2.102.0606.0	Mellora viarios en Mourazos	35.134,20	0,00	0,00	35.134,20		4530
	2024.2.102.0607.0	Mellora viario de Casares a Pezobrás	54.130,86	0,00	0,00	54.130,86		4530
	2024.2.102.0608.0	Mellora viario Vilar de Ferreiros e outro	34.805,08	0,00	0,00	34.805,08	Autorización Servizo Vías e Obras desta Deputación Autorización Patrimonio Cultural -Xunta	4530
	2024.2.102.0609.0	Mellora viario de Casal a Serantes e outro	38.941,41	0,00	0,00	38.941,41		4530
	TOTAL		163.011,55	0,00	0,00	163.011,55		4530
SOBRADO	2024.2.102.0610.0	Mellora do val en Amenedo-San Vitorio	30.941,70	0,00	0,00	30.941,70		4547
	TOTAL		30.941,70	0,00	0,00	30.941,70		4547
SOMOZAS (AS)	2024.2.102.0611.0	Pista de Pradanova a A Igrexa	47.046,86	0,00	0,00	47.046,86		1537
	TOTAL		47.046,86	0,00	0,00	47.046,86	Autorización Servizo Vías e Obras desta Deputación	1537
TORDOIA	2024.2.102.0612.0	Mellora da capa de rodaxe da pista o Vilar	67.662,49	0,00	0,00	67.662,49		1537
	TOTAL		67.662,49	0,00	0,00	67.662,49		1537
TOURO	2024.2.102.0613.0	Tratamento de augas residuais de A Obra	88.975,04	0,00	0,00	88.975,04		1606
	TOTAL		88.975,04	0,00	0,00	88.975,04	(II) Autorización Augas de Galicia Autorización Augas de Galicia - Verificados Anexo Xa)	1606
	2024.2.102.0614.0	Tratamento de augas residuais de Abelenda	41.057,28	0,00	0,00	41.057,28		1606
	TOTAL		41.057,28	0,00	0,00	41.057,28	Autorización Patrimonio Cultural -Xunta Autorización Augas de Galicia Anexo Xa)	1606
	2024.2.102.0615.0	Mellora do viario de Eamella a Sar	66.635,60	0,00	0,00	66.635,60		4547
	2024.2.102.0616.0	Pista de Oca de Abaixo a Estrada Xeral (Beseño)	50.309,21	0,00	0,00	50.309,21		4547
	TOTAL		248.977,13	0,00	0,00	248.977,13	Autorización Axencia Galega Infraestruturas (AXI) Autorización Patrimonio Cultural -Xunta	4547
VAL DO DUBRA	2024.2.102.0617.0	Mellora viarios Portomedal e outros	111.418,59	0,00	0,00	111.418,59		1537
	2024.2.102.0618.0	Mellora acceso Rial	48.669,59	0,00	0,00	48.669,59		1537
	2024.2.102.0619.0	Donación de rede de saneamento en Gonlar	110.562,62	0,00	0,00	110.562,62		1606
	TOTAL		270.650,80	0,00	0,00	270.650,80	Supervisión favorable do proxecto corrixido e aprobación polo concello	1606



CONCELLO	CODIGO DE OBRA	DENOMINACIÓN	DEPUTACIÓN	CONCELLO			TOTAL	CONDICIÓN	PROGRAMA
				CONCELLO	IVE DEDUCIBLE	TOTAL CONCELLO			
VILASANTAR	2024.2.102.0620.0	Reforzo do firme da calzada con MBO do camiño Os Currás-CP 4701 (Barbello)	71.090,50	0,00	0,00	71.090,50	Supervisión favorable do proxecto corrixido e aprobación polo concello	4530	
			<b>TOTAL</b>	0,00	0,00	71.090,50			
VILARMAIOR	2024.2.102.0621.0	Mellora de firme en vial Os Chaoa	57.581,89	1.782,89	1.782,89	59.364,78	Autorización Servizo Vías e Obras desta Deputación	1537	
			<b>TOTAL</b>	1.782,89	1.782,89	59.364,78			
VIMIANZO	2024.2.102.0622.0	Decantador na instalación do suministro de augas de Vimianzo	162.860,00	0,00	0,00	162.860,00	Autorización Augas de Galicia	1615	
			<b>TOTAL</b>	0,00	0,00	162.860,00	Supervisión favorable do proxecto corrixido e aprobación polo concello		
ZAS	2024.2.102.0623.0	Mellora de estrada municipal Trasoueiro no Concello de Vimianzo	47.117,85	0,00	0,00	47.117,85		4530	
			61.961,92	0,00	0,00	61.961,92		4530	
<b>TOTAL</b>			271.939,77	0,00	0,00	271.939,77			
CARIÑO	2024.2.102.0625.0	Aglomerado A Prolla-O Siso	68.472,28	0,01	0,01	68.472,29	Autorización Augas de Galicia	1537	
			68.472,28	0,01	0,01	68.472,29			
<b>TOTAL</b>			130.895,96	0,00	0,00	130.895,96	Autorización Servizo Vías e Obras desta Deputación	1537	
OZA-CESURAS	2024.2.102.0627.0	Renovación de pavimentos na Rúa Fdez Fíloz, no camiño a Cariño de Ariba e no Lugar da Area	70.398,08	0,00	0,00	70.398,08	Autorización Patrimonio Cultural -Xunta	1537	
			<b>TOTAL</b>	0,00	0,00	70.398,08	Autorización Patrimonio Cultural -Xunta		
OZA-CESURAS	2024.2.102.0628.0	Mellora firme de camiños de Frás, Bibueiros e San Gregorio, Parroquias de Parada, Dordario e outra	34.380,22	1.602,23	1.602,23	35.982,45	Autorización Demarcación Costas do Estado en Galicia	4547	
			39.830,64	1.856,23	1.856,23	41.686,87	Autorización Augas de Galicia	4547	
<b>TOTAL</b>			74.210,86	3.458,46	3.458,46	77.669,32	Autorización Axencia Galega Infraestruturas (AXI)		
<b>TOTAL</b>			16.006.627,935	412.481,53	0,00	16.513.108,86			
<b>TOTAL CONCELLOS</b>						65			
<b>TOTAL OBRAS</b>						129			

(I) Autorización ou proxecto xa achegado polo concello pero que non se declara cumprida ata que se cumpran todas as condicións do investimento.

(II) Autorización ou proxecto xa achegado polo concello pero documentación incompleta.



CONCELLO	ASIGNADO	1ª fase					2ª fase						Total 1ª e 2ª fase						ECONOMÍA		
		DEPUTACION	Ac e a n c al	IVE ded c le	TOTAL CONCELLO	TOTAL INVESTIMENTOS	GASTOS CORRENTES	DEPUTACION	Ac e a n c al	IVE ded c le	TOTAL CONCELLO	TOTAL INVESTIMENTOS	TOTAL DEPUTACIÓN	INVESTIMENTOS	CONCELLO	TOTAL INVESTIMENTOS	TOTAL DEPUTACIÓN	TOTAL CONCELLOS		TOTAL	
Pontevedra	322.606,34	97.676,60			0,00	97.676,60	172.956,88	51.972,86	72.954,91		72.954,91	124.927,77	224.929,74	172.956,88	149.649,46	72.954,91	222.604,37	322.606,34	72.954,91	395.561,25	0,00
Pontes (As)	1.074.906,39	non solicitou investimentos nesta 1ª fase					294.672,76	780.233,63			0,00	780.233,63	1.074.906,39	294.672,76	780.233,63	0,00	780.233,63	1.074.906,39	0,00	1.074.906,39	0,00
Porto do Son	746.750,02	non solicitou investimentos nesta 1ª fase					260.107,77	486.642,25	0,97		0,97	486.643,22	746.750,02	260.107,77	486.642,25	0,97	486.643,22	746.750,02	0,97	746.750,99	0,00
Rianxo	553.491,58	non solicitou investimentos nesta 1ª fase					85.134,98	468.356,60			0,00	468.356,60	553.491,58	85.134,98	468.356,60	0,00	468.356,60	553.491,58	0,00	553.491,58	0,00
Ribeira	755.963,34	227.747,35		6.350,89	6.350,89	234.098,24	420.278,07	107.937,92	71.574,28		71.574,28	179.512,20	528.215,99	420.278,07	335.685,27	77.925,17	413.610,44	755.963,34	77.925,17	833.888,51	0,00
Rois	379.897,49	165.392,43	5.344,67		5.344,67	170.737,10	214.505,06				0,00	214.505,06	214.505,06	165.392,43	5.344,67	170.737,10	379.897,49	5.344,67	385.242,16	0,00	
Sada	614.842,00	non solicitou investimentos nesta 1ª fase					245.209,13	369.632,87			0,00	369.632,87	614.842,00	245.209,13	369.632,87	0,00	369.632,87	614.842,00	0,00	614.842,00	0,00
San Sadurniño	322.527,50	156.728,77			0,00	156.728,77	165.798,73				0,00	165.798,73	165.798,73	156.728,77	0,00	156.728,77	322.527,50	0,00	322.527,50	0,00	
Santa Comba	1.370.166,40	270.848,38			0,00	270.848,38	398.008,17	701.309,85		0,00	701.309,85	1.099.318,02	398.008,17	972.158,23	0,00	972.158,23	1.370.166,40	0,00	1.370.166,40	0,00	
Santiago de Compostela	1.267.450,98	322.512,48			0,00	322.512,48	67.561,74	877.376,76		0,00	877.376,76	944.938,50	67.561,74	1.199.889,24	0,00	1.199.889,24	1.267.450,98	0,00	1.267.450,98	0,00	
Santiso	307.690,06	144.678,51			0,00	144.678,51		163.011,55		0,00	163.011,55	163.011,55	0,00	307.690,06	0,00	307.690,06	307.690,06	0,00	307.690,06	0,00	
Sobrado	363.475,34	145.097,24			0,00	145.097,24	187.436,40	30.941,70		0,00	30.941,70	218.378,10	187.436,40	176.038,94	0,00	176.038,94	363.475,34	0,00	363.475,34	0,00	
Somozas (As)	273.191,49	75.760,25			0,00	75.760,25	150.384,38	47.046,86		0,00	47.046,86	197.431,24	150.384,38	122.807,11	0,00	122.807,11	273.191,49	0,00	273.191,49	0,00	
Teo	628.750,32	391.425,89		3.099,20	3.099,20	394.525,09	237.324,43			0,00	237.324,43	237.324,43	237.324,43	391.425,89	3.099,20	394.525,09	628.750,32	3.099,20	631.849,52	0,00	
Toques	274.273,85	162.222,61			0,00	162.222,61	112.051,24				0,00	112.051,24	112.051,24	162.222,61	0,00	162.222,61	274.273,85	0,00	274.273,85	0,00	
Tordoia	389.404,38	138.591,69			0,00	138.591,69	183.150,20	67.662,49		0,00	67.662,49	250.812,69	183.150,20	206.254,18	0,00	206.254,18	389.404,38	0,00	389.404,38	0,00	
Touro	461.146,06	212.168,93			0,00	212.168,93		248.977,13		0,00	248.977,13	248.977,13	0,00	461.146,06	0,00	461.146,06	461.146,06	0,00	461.146,06	2,00	
Trazo	409.685,43	211.121,54			0,00	211.121,54	198.563,89			0,00	198.563,89	198.563,89	198.563,89	211.121,54	0,00	211.121,54	409.685,43	0,00	409.685,43	0,00	
Valdoviño	386.209,27	274.905,15			0,00	274.905,15	111.304,12			0,00	0,00	111.304,12	111.304,12	274.905,15	0,00	274.905,15	386.209,27	0,00	386.209,27	0,00	
Val do Dubra	598.113,25	327.462,45				327.462,45		270.650,80		0,00	270.650,80	270.650,80	0,00	598.113,25	0,00	598.113,25	598.113,25	0,00	598.113,25	0,00	
Vedra	317.260,95	211.256,33	44.363,83	44.363,83	255.620,16	106.004,62				0,00	106.004,62	106.004,62	106.004,62	211.256,33	44.363,83	255.620,16	317.260,95	44.363,83	361.624,78	0,00	
Vilasantar	234.482,72	147.962,97			0,00	147.962,97	15.429,25	71.090,50		0,00	71.090,50	86.519,75	15.429,25	219.053,47	0,00	219.053,47	234.482,72	0,00	234.482,72	0,00	
Vilamaior	168.582,07	111.000,18			0,00	111.000,18		57.581,89	1.782,89	1.782,89	59.364,78	57.581,89	0,00	168.582,07	1.782,89	170.364,96	168.582,07	1.782,89	170.364,96	0,00	
Vimianzo	593.983,52	non solicitou investimentos nesta 1ª fase					322.043,75	271.939,77			0,00	271.939,77	593.983,52	322.043,75	271.939,77	0,00	271.939,77	593.983,52	0,00	593.983,52	0,00
Zas	469.381,93	133.188,51			0,00	133.188,51	267.721,14	68.472,28	0,01	0,01	68.472,29	336.193,42	267.721,14	201.660,79	0,01	201.660,80	469.381,93	0,01	469.381,94	0,00	
Cariño	337.146,01	non solicitou investimentos nesta 1ª fase					135.851,97	201.294,04			0,00	201.294,04	337.146,01	135.851,97	201.294,04	0,00	201.294,04	337.146,01	0,00	337.146,01	0,00
Oza-Cesuras	608.073,92	188.271,66			0,00	188.271,66	345.591,40	74.210,86	3.458,46	3.458,46	77.669,32	419.802,26	345.591,40	262.482,52	3.458,46	265.940,98	608.073,92	3.458,46	611.532,38	0,00	
<b>TOTAL</b>	<b>46.000.000,00</b>	<b>18.859.421,08</b>	<b>116.432,71</b>	<b>88.196,78</b>	<b>204.629,49</b>	<b>19.064.050,57</b>	<b>10.938.499,89</b>	<b>16.100.627,35</b>	<b>412.481,53</b>	<b>0,00</b>	<b>412.481,53</b>	<b>16.513.108,88</b>	<b>27.039.127,24</b>	<b>10.938.499,89</b>	<b>34.960.048,43</b>	<b>617.111,02</b>	<b>35.577.159,45</b>	<b>45.898.548,32</b>	<b>617.111,02</b>	<b>46.515.659,34</b>	<b>101.451,68</b>

Concellos só 1ª fase	4
Concellos 1ª fase e 2ª fase	78
Concellos só 2ª fase	11
TOTAL	

8.- Una vez transcurrido el indicado plazo de 10 días de exposición pública y remisión a informe, sin que se presentaran reclamaciones o alegaciones, podrán proseguirse las actuaciones.

**2. Aprobación del Plan provincial de cooperación a las obras y servicios de competencia municipal (Plan único de ayuntamientos) POS+Adicional 3/2024 para la reducción de la deuda de los ayuntamientos con esta diputación por la utilización del préstamo provincial en los Planes provinciales Plan de Ahorro e Inversión (PAI) 2015 y 2016 y en el POS+2017 a 2023, o para gasto corriente de los ayuntamientos sin esta deuda.**

### VOTACIÓN

Votan a favor: 29 diputados/as (13 del PP, 9 del PSOE, 6 del BNG y 1 de Alternativa dos Veciños).

Votan en contra: ningún/a diputado/a

Se abstienen: ningún/a diputado/a

### ACUERDO

1.- Aprobar el Plan provincial de cooperación a las obras y servicios de competencia municipal (Plan Único de ayuntamientos) POS+ Adicional 3/2024 cuyo objeto es la reducción de la deuda que 76 ayuntamientos de la provincia tienen con esta diputación por la utilización del préstamo provincial en los Planes provinciales Plan de Ahorro e Inversión (PAI) 2015 y 2016 y en el POS+2017 a 2023, o para gasto corriente de los 17 ayuntamientos sin esta deuda, cuyo resumen de datos de financiación es el que se indica a continuación, y cuyo detalle por ayuntamiento figura en los anexos I a III a este acuerdo:

ÍNDICE DE ANEXOS	
ANEXO I	Resumen general por ayuntamiento
ANEXO II	Reducción de la deuda con la diputación
ANEXO III	Gastos corrientes

76 AYUNTAMIENTOS CON DEUDA CON LA DIPUTACIÓN POR PRÉSTAMO PROVINCIAL DEL PAI Y POS+			
Abegondo	Corcubión	Muros	Rois
Ames	Coristanco	Narón	Sada
Ares	Coruña (A)	Neda	San Sadurniño
Arzúa	Culleredo	Negreira	Santa Comba
Baña (A)	Dodro	Noia	Santiago de C.
Betanzos	Dumbría	Oleiros	Santiso
Boiro	Fene	Órdenes	Somozas (As)
Boqueixón	Ferrol	Oroso	Teo
Brión	Fisterra	Ortigueira	Toques
Cabana de Bergantiños	Frades	Outes	Tordoia
Cabanas	Laxe	Padrón	Touro
Camariñas	Laracha (A)	Pino (O)	Trazo
Cambre	Lousame	Pobra do Caramiñal (A)	Valdoviño
Carballo	Malpica de Bergantiños	Ponteceso	Val do Dubra
Carnota	Mañón	Pontedeume	Vedra
Carral	Melide	Pontes de G. R (As)	Vilasantar
Cedeira	Miño	Porto do Son	Vimianzo
Cerceda	Moeche	Rianxo	Cariño
Coirós	Monfero	Ribera	Oza-Cesuras

17 AYUNTAMIENTOS SIN DEUDA CON La DIPUTACIÓN			
Aranga	Cee	Mesía	Vilarmaior
Arteixo	Cerdido	Mugardos	Zas
Bergondo	Curtis	Muxía	
Boimorto	Irixoa	Paderne	
Capela (A)	Mazaricos	Sobrado	

POS+ ADICIONAL 3/ 2024 RESUMEN GENERAL			
OBJETO	AYUNTAMIENTOS	PARTIDA	DIPUTACIÓN
Reducción de la deuda de los ayuntamientos con la diputación	76 ayuntamientos	0430/4592/46201	3.376.540,52
Gasto corriente	17 ayuntamientos	0430/4592/46201	623.459,48
<b>TOTAL</b>			<b>4.000.000,00</b>

2.- Minorar la deuda que los 76 ayuntamientos indicados en el apartado anterior tienen con esta diputación por la utilización del préstamo provincial en los Planes provinciales Plan de Ahorro e Inversión (PAI) 2015 y 2016 y en el POS+2017 a 2023, de acuerdo con el detalle que figura en el Anexo II a este acuerdo, minorando en primer lugar la deuda correspondiente al Plan más antiguo, y dentro de este en primer lugar se minorará el préstamo provincial aplicado a reducir la deuda del ayuntamiento con entidades financieras y a continuación el aplicado para la financiación de inversiones.

3.- Disponer el pago, con carácter de prepagable, a los ayuntamientos que destinan la aportación provincial asignada a la financiación de sus gastos corrientes, de acuerdo con el detalle que figura en el Anexo III a este acuerdo. Dicho pago se realizará con cargo a la partida indicada, y según los datos contables del informe de la Intervención de esta diputación.

4.- Disponer la exposición pública mediante la inserción de un anuncio en el Boletín Oficial de la Provincia a los efectos de que durante el plazo de 10 días puedan presentarse las alegaciones o reclamaciones que se consideren oportunas.

5.- Remitir el expediente a informe de la Subdelegación del Gobierno en Galicia y de la Comisión Provincial de Colaboración del Estado con las Corporaciones Locales a los efectos previstos en el artículo 32 del Real decreto legislativo 781/86, de 18 de abril.

6.- Remitir el expediente a la Xunta de Galicia y a la Comisión Galega de Cooperación Local a los efectos de la coordinación prevista en la Ley 5/1997 de 22 de julio, de Administración local de Galicia.

7.- Una vez transcurrido el indicado plazo de 10 días de exposición pública y remisión a informe, sin que se presentaran reclamaciones o alegaciones, podrán proseguirse las actuaciones.

POS+ADICIONAL 3/2024

Anexo I:RESUMO XERAL POR CONCELLO

CONCELLO	TOTAL ASIGNADO PARA POS+AD 3/2024	REDUCCIÓN DÉBEDA	GASTOS CORRENTES	TOTAL DEPUTACIÓN	ECONOMÍA
Abegondo	43.696,62	43.696,62		43.696,62	0,00
Ames	90.069,00	90.069,00		90.069,00	0,00
Aranga	34.908,51		34.908,51	34.908,51	0,00
Ares	23.963,18	23.963,18		23.963,18	0,00
Arteixo	99.024,38		99.024,38	99.024,38	0,00
Arzúa	59.698,58	59.698,58		59.698,58	0,00
Baña (A)	39.124,83	39.124,83		39.124,83	0,00
Bergondo	32.181,66		32.181,66	32.181,66	0,00
Betanzos	39.918,83	39.918,83		39.918,83	0,00
Boimorto	32.505,86		32.505,86	32.505,86	0,00
Boiro	63.589,33	63.589,33		63.589,33	0,00
Boqueixón	36.003,74	36.003,74		36.003,74	0,00
Brión	40.869,76	40.869,76		40.869,76	0,00
Cabana de Bergantiños	38.275,92	38.275,92		38.275,92	0,00
Cabanas	22.779,83	22.779,83		22.779,83	0,00
Camariñas	28.225,65	28.225,65		28.225,65	0,00
Cambre	68.862,58	68.862,58		68.862,58	0,00
Capela (A)	20.400,42		20.400,42	20.400,42	0,00
Carballo	111.842,77	111.842,77		111.842,77	0,00
Carnota	29.471,60	29.471,60		29.471,60	0,00
Carral	32.727,71	32.727,71		32.727,71	0,00
Cedeira	38.905,61	38.905,61		38.905,61	0,00
Cee	35.193,53		35.193,53	35.193,53	0,00
Cerceda	41.025,84	41.025,84		41.025,84	0,00
Cerdido	19.025,76		19.025,76	19.025,76	0,00
Coirós	19.870,97	19.870,97		19.870,97	0,00
Corcubión	11.676,83	11.676,83		11.676,83	0,00
Coristanco	52.722,26	52.722,26		52.722,26	0,00
Coruña (A)	16.723,69	16.723,69		16.723,69	0,00
Culleredo	84.896,80	84.896,80		84.896,80	0,00
Curtis	37.773,18		37.773,18	37.773,18	0,00
Dodro	18.939,62	18.939,62		18.939,62	0,00
Dumbría	39.606,64	39.606,64		39.606,64	0,00
Fene	41.158,65	41.158,65		41.158,65	0,00
Ferrol	32.490,33	32.490,33		32.490,33	0,00
Fisterra	22.562,66	22.562,66		22.562,66	0,00
Frades	33.080,84	33.080,84		33.080,84	0,00
Irixoa	24.823,22		24.823,22	24.823,22	0,00
Laxe	22.334,94	22.334,94		22.334,94	0,00
Laracha (A)	58.803,54	58.803,54		58.803,54	0,00
Lousame	32.847,63	32.847,63		32.847,63	0,00
Malpica de Bergantiños	32.304,96	32.304,96		32.304,96	0,00
Mañón	26.989,40	26.989,40		26.989,40	0,00
Mazaricos	54.323,24		54.323,24	54.323,24	0,00
Melide	55.740,82	55.740,82		55.740,82	0,00
Mesía	37.059,54		37.059,54	37.059,54	0,00
Miño	31.008,97	31.008,97		31.008,97	0,00
Moeche	20.323,01	20.323,01		20.323,01	0,00
Monfero	44.740,78	44.740,78		44.740,78	0,00

CONCELLO	TOTAL ASIGNADO PARA POS+AD 3/2024	REDUCCIÓN DÉBEDA	GASTOS CORRENTES	TOTAL DEPUTACIÓN	ECONOMÍA
Mugardos	23.443,84		23.443,84	23.443,84	0,00
Muxía	45.553,19		45.553,19	45.553,19	0,00
Muros	40.361,18	40.361,18		40.361,18	0,00
Narón	98.837,52	98.837,52		98.837,52	0,00
Neda	22.566,46	22.566,46		22.566,46	0,00
Negreira	50.638,85	50.638,85		50.638,85	0,00
Noia	43.442,44	43.442,44		43.442,44	0,00
Oleiros	92.790,57	92.790,57		92.790,57	0,00
Ordes	66.779,45	66.779,45		66.779,45	0,00
Oroso	41.174,15	41.174,15		41.174,15	0,00
Ortigueira	68.242,15	68.242,15		68.242,15	0,00
Outes	41.733,29	41.733,29		41.733,29	0,00
Paderne	23.390,34		23.390,34	23.390,34	0,00
Padrón	35.463,51	35.463,51		35.463,51	0,00
Pino (O)	47.303,88	47.303,88		47.303,88	0,00
Pobra do Caramiñal (A)	32.741,23	32.741,23		32.741,23	0,00
Ponteceso	42.297,97	42.297,97		42.297,97	0,00
Pontedeume	31.446,71	31.446,71		31.446,71	0,00
Pontes de García Rodríguez	82.576,46	82.576,46		82.576,46	0,00
Porto do Son	47.292,32	47.292,32		47.292,32	0,00
Rianxo	41.596,23	41.596,23		41.596,23	0,00
Ribeira	76.414,19	76.414,19		76.414,19	0,00
Rois	39.000,92	39.000,92		39.000,92	0,00
Sada	48.438,95	48.438,95		48.438,95	0,00
San Sadurniño	33.447,25	33.447,25		33.447,25	0,00
Santa Comba	72.365,12	72.365,12		72.365,12	0,00
Santiago de Compostela	71.316,77	71.316,77		71.316,77	0,00
Santiso	31.747,13	31.747,13		31.747,13	0,00
Sobrado	37.693,68		37.693,68	37.693,68	0,00
Somozas (As)	27.342,61	27.342,61		27.342,61	0,00
Teo	65.203,64	65.203,64		65.203,64	0,00
Toques	28.443,17	28.443,17		28.443,17	0,00
Tordoia	40.382,62	40.382,62		40.382,62	0,00
Touro	45.156,12	45.156,12		45.156,12	0,00
Trazo	36.788,98	36.788,98		36.788,98	0,00
Valdoviño	39.959,67	39.959,67		39.959,67	0,00
Val do Dubra	39.953,99	39.953,99		39.953,99	0,00
Vedra	32.901,09	32.901,09		32.901,09	0,00
Vilasantar	23.388,68	23.388,68		23.388,68	0,00
Vilarmaior	17.482,56		17.482,56	17.482,56	0,00
Vimianzo	61.595,39	61.595,39		61.595,39	0,00
Zas	48.676,57		48.676,57	48.676,57	0,00
Cariño	24.700,36	24.700,36		24.700,36	0,00
Oza-Cesuras	62.834,78	62.834,78		62.834,78	0,00
<b>TOTAL</b>	<b>4.000.000,00</b>	<b>3.376.540,52</b>	<b>623.459,48</b>	<b>4.000.000,00</b>	<b>0,00</b>
<b>Nº CONCELLOS</b>	<b>93</b>	<b>76</b>	<b>17</b>		



**POS+ADICIONAL 3/2024**  
**Anexo II: REDUCCIÓN DÉBEDA COA DEPUTACIÓN**

CONCELLO	ACHEGA APLICADA A REDUCCIÓN DÉBEDA
Abegondo	43.696,62
Ames	90.069,00
Ares	23.963,18
Arzúa	59.698,58
Baña (A)	39.124,83
Betanzos	39.918,83
Boiro	63.589,33
Boqueixón	36.003,74
Brión	40.869,76
Cabana de Bergantiños	38.275,92
Cabanas	22.779,83
Camariñas	28.225,65
Cambre	68.862,58
Carballo	111.842,77
Carnota	29.471,60
Carral	32.727,71
Cedeira	38.905,61
Cerceda	41.025,84
Coirós	19.870,97
Corcubión	11.676,83
Coristanco	52.722,26
Coruña (A)	16.723,69
Culleredo	84.896,80
Dodro	18.939,62
Dumbría	39.606,64
Fene	41.158,65
Ferrol	32.490,33
Fisterra	22.562,66
Frades	33.080,84
Laxe	22.334,94
Laracha (A)	58.803,54
Lousame	32.847,63
Malpica de Bergantiños	32.304,96
Mañón	26.989,40
Melide	55.740,82
Miño	31.008,97
Moeche	20.323,01
Monfero	44.740,78

CONCELLO	ACHEGA APLICADA A REDUCCIÓN DÉBEDA
Muros	40.361,18
Narón	98.837,52
Neda	22.566,46
Negreira	50.638,85
Noia	43.442,44
Oleiros	92.790,57
Ordes	66.779,45
Oroso	41.174,15
Ortigueira	68.242,15
Outes	41.733,29
Padrón	35.463,51
Pino (O)	47.303,88
Pobra do Caramiñal (A)	32.741,23
Ponteceso	42.297,97
Pontevedeume	31.446,71
Pontes z (As)	82.576,46
Porto do Son	47.292,32
Rianxo	41.596,23
Ribeira	76.414,19
Rois	39.000,92
Sada	48.438,95
San Sadurniño	33.447,25
Santa Comba	72.365,12
Santiago de C.	71.316,77
Santiso	31.747,13
Somozas (As)	27.342,61
Teo	65.203,64
Toques	28.443,17
Tordoia	40.382,62
Touro	45.156,12
Trazo	36.788,98
Valdoviño	39.959,67
Val do Dubra	39.953,99
Vedra	32.901,09
Vilasantar	23.388,68
Vimianzo	61.595,39
Cariño	24.700,36
Oza-Cesuras	62.834,78

<b>TOTAL</b>	<b>3.376.540,52</b>
<b>Nº CONCELLOS</b>	<b>76</b>

**POS+ADICIONAL 3/2024**  
**Anexo III: GASTOS CORRENTES**

<b>CONCELLO</b>	<b>ACHEGA APLICADA A GASTOS CORRENTES</b>
ARANGA	34.908,51
ARTEIXO	99.024,38
BERGONDO	32.181,66
BOIMORTO	32.505,86
CAPELA (A)	20.400,42
CEE	35.193,53
CERDIDO	19.025,76
CURTIS	37.773,18
IRIXOA	24.823,22
MAZARICOS	54.323,24
MESIA	37.059,54
MUGARDOS	23.443,84
MUXÍA	45.553,19
PADERNE	23.390,34
SOBRADO	37.693,68
VILARMAIOR	17.482,56
ZAS	48.676,57
<b>TOTAL</b>	<b>623.459,48</b>
<b>Nº CONCELLOS</b>	<b>17</b>

**3. Aprobación inicial del Presupuesto General de la Diputación Provincial de A Coruña para el ejercicio 2025, integrado por el presupuesto de la Diputación Provincial de A Coruña, el del Consorcio Provincial Contraincendios y Salvamento de A Coruña y de sus bases de ejecución.**

**VOTACIÓN**

Votan a favor: 16 diputados/as (9 del PSOE, 6 del BNG y 1 de Alternativa dos Veciños).

Votan en contra: 13 diputados/as

Se abstienen: ningún/a diputado/a

**ACUERDO**

**1º.-** Aprobar el PRESUPUESTO GENERAL DE LA DIPUTACIÓN PROVINCIAL DE A CORUÑA para el ejercicio 2025 por importe de 240.500.000,00 euros y cuyo detalle es el siguiente:

**CLASIFICACIÓN ECONÓMICA:**

INGRESOS		GASTOS	
CAPITULOS	IMPORTE	CAPITULOS	IMPORTE
I.- IMPUESTOS DIRECTOS	24.504.000,00	I.- GASTOS DE PERSONAL	59.485.576,70
II.- IMPUESTOS INDIRECTOS	16.406.500,00	II.- GASTOS CORRIENTES EN BIENES Y SERVICIOS	45.933.462,09
III.- TASAS, P.P. Y OTROS INGRESOS	13.332.478,00	III.- GASTOS FINANCIEROS	75.000,00
IV.- TRANSFERENCIAS CORRIENTES	179.086.322,00	IV.- TRANSFERENCIAS CORRIENTES	79.929.535,64
V.- INGRESOS PATRIMONIALES	6.813.700,00	V.- FONDO DE CONTINGENCIA	4.810.000,00
<b>TOTAL OPERACIONES CORRIENTES</b>	<b>240.143.000,00</b>	<b>TOTAL OPERACIONES CORRIENTES</b>	<b>190.233.574,43</b>
VI.- ENAJENACIÓN DE INVERSIONES REALES	7.000,00	VI.- INVERSIONES REALES	22.953.654,57
VII.- TRANSFERENCIAS DE CAPITAL	0,00	VII.- TRANSFERENCIAS DE CAPITAL	26.782.000,00
VIII.- ACTIVOS FINANCIEROS	350.000,00	VIII.- ACTIVOS FINANCIEROS	530.771,00
IX.- PASIVOS FINANCIEROS	0,00	IX.- PASIVOS FINANCIEROS	0,00
<b>TOTAL OPERACIONES DE CAPITAL</b>	<b>357.000,00</b>	<b>TOTAL OPERACIONES DE CAPITAL</b>	<b>50.266.425,57</b>
<b>TOTAL PRESUPUESTO</b>	<b>240.500.000,00</b>	<b>TOTAL PRESUPUESTO</b>	<b>240.500.000,00</b>

**CLASIFICACIÓN POR PROGRAMAS:**

ÁREA DE GASTO	PRESUPUESTO
1.- SERVICIOS PÚBLICOS BÁSICOS	4.244.765,00
2.- ACTUACIONES DE PROTECCIÓN Y PROMOCIÓN SOCIAL	62.203.025,84
3.- PRODUCCIÓN DE BIENS PÚBLICOS DE CARÁCTER PREFERENTE	35.183.911,46
4.- ACTUACIONES DE CARÁCTER ECONÓMICO	79.310.077,20
9.- ACTUACIONES DE CARÁCTER GENERAL	59.558.220,50
0.- DEUDA PÚBLICA	0,00
<b>TOTAL PRESUPUESTO GENERAL</b>	<b>240.500.000,00</b>

**2º.-** Aprobar igualmente las Bases de ejecución para su desarrollo.

**3º.-** Incorporar al expediente presupuestario el presupuesto inicialmente formado por el CONSORCIO PROVINCIAL CONTRAINCENDIOS Y SALVAMENTO DE A CORUÑA para el ejercicio 2025, para dar cumplimiento a lo establecido en el artículo 122.4 de la Ley 40/2015,

de 1 de octubre, de régimen jurídico del Sector Público, que presenta el siguiente resumen por capítulo:

INGRESOS		GASTOS	
CAPITULOS	IMPORTE	CAPITULOS	IMPORTE
I.- IMPUESTOS DIRECTOS	0,00	I.- GASTOS DE PERSONAL	12.386.026,65
II.- IMPUESTOS INDIRECTOS	0,00	II.- GASTOS CORRIENTES EN BIENES Y SERVICIOS	1.966.689,90
III.- TASAS, P.P. Y OTROS INGRESOS	3.762.814,03	III.- GASTOS FINANCIEROS	1.500,00
IV.- TRANSFERENCIAS CORRIENTES	10.673.402,52	IV.- TRANSFERENCIAS CORRIENTES	5.000,00
V.- INGRESOS PATRIMONIALES	0,00	V.- FONDO DE CONTINGENCIA	0,00
<b>TOTAL OPERACIONES CORRIENTES</b>	<b>14.436.216,55</b>	<b>TOTAL OPERACIONES CORRIENTES</b>	<b>14.359.216,55</b>
VI.- ENAJENACIÓN DE INVERSIONES REALES	0,00	VI.- INVERSIONES REALES	77.000,00
VII.- TRANSFERENCIAS DE CAPITAL	0,00	VII.- TRANSFERENCIAS DE CAPITAL	0,00
VIII.- ACTIVOS FINANCIEROS	0,00	VIII.- ACTIVOS FINANCIEROS	0,00
IX.- PASIVOS FINANCIEROS	0,00	IX.- PASIVOS FINANCIEROS	0,00
<b>TOTAL OPERACIONES DE CAPITAL</b>	<b>0,00</b>	<b>TOTAL OPERACIONES DE CAPITAL</b>	<b>77.000,00</b>
<b>TOTAL PRESUPUESTO</b>	<b>14.436.216,55</b>	<b>TOTAL PRESUPUESTO</b>	<b>14.436.216,55</b>

**4º.-** Aprobar el estado consolidado del Presupuesto Provincial, integrado por el presupuesto de la Diputación Provincial y el presupuesto del Consorcio Provincial Contraincendios y Salvamento de A Coruña que presenta el siguiente resumen por capítulo:

INGRESOS		GASTOS	
CAPITULOS	CONSOLIDADO	CAPITULOS	CONSOLIDADO
I.- IMPUESTOS DIRECTOS	24.504.000,00	I.- GASTOS DE PERSONAL	71.871.603,35
II.- IMPUESTOS INDIRECTOS	16.406.500,00	II.- GASTOS CORRIENTES EN BIENES Y SERVICIOS	47.900.151,99
III.- TASAS, P.P. Y OTROS INGRESOS	17.095.292,03	III.- GASTOS FINANCIEROS	76.500,00
IV.- TRANSFERENCIAS CORRIENTES	184.423.023,26	IV.- TRANSFERENCIAS CORRIENTES	74.597.834,38
V.- INGRESOS PATRIMONIALES	6.813.700,00	V.- FONDO DE CONTINGENCIA	4.810.000,00
<b>TOTAL OPERACIONES CORRIENTES</b>	<b>249.242.515,29</b>	<b>TOTAL OPERACIONES CORRIENTES</b>	<b>199.256.089,72</b>
VI.- ENAJENACIÓN DE INVERSIONES REALES	7.000,00	VI.- INVERSIONES REALES	23.030.654,57
VII.- TRANSFERENCIAS DE CAPITAL	0,00	VII.- TRANSFERENCIAS DE CAPITAL	26.782.000,00
VIII.- ACTIVOS FINANCIEROS	350.000,00	VIII.- ACTIVOS FINANCIEROS	530.771,00
IX.- PASIVOS FINANCIEROS	0,00	IX.- PASIVOS FINANCIEROS	0,00
<b>TOTAL OPERACIONES DE CAPITAL</b>	<b>357.000,00</b>	<b>TOTAL OPERACIONES DE CAPITAL</b>	<b>50.343.425,57</b>
<b>TOTAL PRESUPUESTO</b>	<b>249.599.515,29</b>	<b>TOTAL PRESUPUESTO</b>	<b>249.599.515,29</b>

**5º.-** Disponer la exposición al público por el plazo de quince (15) días hábiles, mediante la inserción del oportuno anuncio en el Boletín Oficial de la Provincia para los efectos de reclamaciones, conforme a lo dispuesto en el art. 169.1 del Real decreto legislativo 2/2004, del 5 de marzo, por el que se aprueba el texto refundido de la Ley reguladora de las haciendas locales, y el art. 20.1 del R.D. 500/1990, del 20 de abril, y si, al finalizar el período de exposición no se hubieran presentado reclamaciones, se considerará definitivamente aprobado, publicándose, resumido por capítulos en el Boletín Oficial de la Provincia, según establece en art. 169,3 del citado texto refundido, conforme con el art. 20.3 del R.D. 500/1990 del 20 de abril.

**6º.-** Una vez aprobado el presupuesto se remitirán copias del expediente a la Administración General del Estado y de la Comunidad Autónoma, de acuerdo con lo dispuesto en la normativa vigente.

7º.- El expediente presupuestario permanecerá a disposición pública en el Servicio de Presupuestos y Asistencia Económica a Municipios, en la página de internet de la Diputación y en el Portal de Transparencia, en cumplimiento de lo dispuesto en la normativa estatal y autonómica de transparencia, buen gobierno y acceso a la información pública.

#### **4. Aprobación inicial de la plantilla, relación de puestos de trabajo y organigrama 2025.**

#### **VOTACIÓN**

Votan a favor: 16 diputados/as (9 del PSOE, 6 del BNG y 1 de Alternativa dos Veciños).

Votan en contra: ningún diputado/a

Se abstienen: 13 diputados/as

#### **ACUERDO**

Vista la Resolución de Presidencia número 27.239 de 27/06/2024, el acuerdo de la Mesa general de negociación de los empleados públicos de 30 de octubre de 2024 y los informes de la Intervención general y de la Secretaría general en relación al informe propuesta del Servicio de recursos humanos donde constan los siguientes:

#### **I.- ANTECEDENTES**

Por el Juzgado de lo social número 2 de A Coruña, se dictó la sentencia de fecha 28 de noviembre de 2023 recaída en el recurso PO 660/2022, sentencia que fue ratificada por el Tribunal Superior de justicia de Galicia, Sala del social, de A Coruña, en el RSU 1287/2024, sobre personal – subrogación contrato, reconociendo en síntesis el derecho de la parte actora a adquirir la condición de personal indefinido no fijo de la Diputación provincial de A Coruña con la categoría de ayudante de archivo y biblioteca.

Por resolución de Presidencia número 27.239 de 27/06/2024 se dispuso el acatamiento y cumplimiento de la referida sentencia en sus propios términos.

En base a los siguientes

#### **II.- FUNDAMENTOS DE DERECHO**

Artículo 33.2.a) y f) de la Ley 7/1985, de 2 de abril, de bases de régimen local, que atribuye al Pleno la competencia para la aprobación de la relación de puestos de trabajo.

Artículos 90 de la Ley 7/1985 de 2 de abril, de bases de régimen local, en relación con los artículos 126 y 127 del Real Decreto Legislativo 781/1986, de 18 de abril, Texto refundido de las disposiciones vigentes en materia de régimen local y 202 de la Ley 2/2015, de 29 de abril, del empleo público de Galicia.

A la vista de lo expuesto,

#### **SE ACUERDA**

1. Realizar la siguiente adaptación en la plantilla, relación de puestos de trabajo y organigrama:

### BIBLIOTECA PROVINCIAL

- Crear una plaza y puesto de funcionario/a (ocupada por personal laboral) de Ayudante de archivo y biblioteca, escala de administración especial, subescala técnica, clase técnicos de grado medio, subgrupo A2, nivel 22, con jornada: sábados y horario de tarde y con atención continua al público.
2. Aprobar inicialmente la relación de puestos de trabajo 2025 que figura como Anexo I y disponer, de conformidad con lo dispuesto en el artículo 202 de la Ley 2/2015, de 29 de abril, del empleo público de Galicia, que esta modificación sea sometida a información pública mediante anuncio publicado en el Boletín Oficial de la Provincia por un plazo de veinte días, a efectos de que se formulen, en su caso, las reclamaciones, sugerencias y alegaciones que se estimen procedentes. De no producirse estas la aprobación se elevará a definitiva.
  3. Aprobar inicialmente la plantilla para el año 2025 que figura como Anexo II, disponiendo su exposición al público mediante el correspondiente anuncio en el Boletín Oficial de la Provincia por quince días, durante los cuáles los interesados podrán examinarlo y presentar reclamaciones, según lo dispuesto en el artículo 112.3 de la Ley 7/1985, de 2 de abril, reguladora de las bases de régimen local y demás normativa de aplicación. De no producirse reclamaciones durante el citado plazo la plantilla quedará definitivamente aprobada, de acuerdo con lo dispuesto en el artículo 169 del Real decreto legislativo 2/2004.
  4. Aprobar el organigrama 2025 que figura como Anexo III.
  5. Una vez aprobados definitivamente, remitir copia de la relación de puestos de trabajo y de la plantilla a los órganos competentes de la Administración general del Estado y de la Administración general de la Comunidad autónoma de Galicia en el plazo de treinta días.
  6. Publicar íntegramente la relación de puestos de trabajo y la plantilla 2025 en el Boletín Oficial de la Provincia.



# Deputación DA CORUÑA

## ANEXO I RELACION DE POSTOS DE TRABALLO 2025

CÓDIGO POSTO	POSTO	NIVEL	GRUPO/SUBGR.			DOT.	TP	F. PROV	ADM.	ESC.	TIT.	FORM. ESPECIF.	OBSERVACIÓNS	COMPLEMENTO ESPECÍFICO
GABINETE DE PRESIDENCIA														
1.1.442.1	Técnico/a superior	27	A1			1	S	LD	A3	AX/AE	11	Lic. Dereito	Xornada especial dedicación Incompatibilidade total Dispoñibilidade total	38.230,61
1.1.213.1	Secretario/a Gabinete de Presidencia	22	A2	B	C1	1	N	LD		AX	9/8/3		Xornada especial dedicación Incompatibilidade total Dispoñibilidade total	25.921,34
1.1.211.1	Secretario/a Gabinete	22	A2	B	C1	1	N	LD		AX/AE	9/8/3		Xornada especial dedicación Incompatibilidade total Dispoñibilidade total	25.921,34
1.1.205.1	Secretario/a de Presidencia	22	A2	B	C1	1	N	LD		AX	9/8/3		Xornada especial dedicación Incompatibilidade total Dispoñibilidade total	25.921,34
1.1.414.1	Secretario/a Gabinete de Presidencia	22	A2	B	C1	1	N	LD		AX/AE	9/8/3		Xornada especial dedicación Incompatibilidade total Dispoñibilidade total	25.921,34
1.1.448.1	Coordinador de Gabinete de Presidencia	22	A1	A2	B/C1	1	N	LD		AX/AE	9/8/3		Xornada especial dedicación Incompatibilidade total Dispoñibilidade total	29.530,84
1.1.8.1	Secretario/a de Vicepresidencia	22	A2	B	C1	1	N	LD		AX/AE	3/45		Xornada especial dedicación Incompatibilidade total Dispoñibilidade total	25.921,34
1.1.8.2	Secretario/a de Vicepresidencia	22	A2	B	C1	1	N	LD		AX/AE	3/45		Xornada especial dedicación Incompatibilidade total Dispoñibilidade total	25.921,34
1.1.443.1	Xefatura de sección de prensa	25	A1	A2		1	N	LD	A3	AX/AE	10/9		Xornada especial dedicación Incompatibilidade total Dispoñibilidade total	32.905,79
1.1.374.1	Xefatura de negociado de prensa	22	B	C1		1	N	LD		AX/AE	8/3		Xornada especial dedicación Incompatibilidade total Dispoñibilidade total	25.921,34
1.1.375.1	Xefatura de sección de protocolo	25	A1	A2		1	N	CE		AX/AE	10/9		Xornada especial dedicación Incompatibilidade total Dispoñibilidade total	32.905,79
1.1.462.1	Xefatura de departamento	24	A1	A2	B	1	N	C		AX/AE	10/9/8		Xornada especial dedicación Incompatibilidade total Dispoñibilidade total	25.921,34
1.1.221.1	Xefatura de Negociado	22	B	C1		1	N	LD		AX/AE	8/3		Xornada especial dedicación Incompatibilidade total Dispoñibilidade total	25.921,34



# Deputación DA CORUÑA

CÓDIGO POSTO	POSTO	NIVEL	GRUPO/SUBGR.			DOT.	TP	F. PROV	ADM.	ESC.	TIT.	FORM. ESPECIF.	OBSERVACIÓNS	COMPLEMENTO ESPECÍFICO
1.1.408.7	Xefatura de negociado	22	B	C1		1	N	C		AX/AE	8/3	Libre dispoñibilidade	21.140,16	
	ASESORIA XURÍDICA												0,00	
1.1.36.1	Asesor xurídico	29	A1			1	S	CE		AE	11	Letrado/a Xornada especial dedicación Incompatibilidade total Dispoñibilidade total	41.633,63	
1.1.444.1	Técnico xurídico	27	A1			1	S	C		AX	11	Lic. Dereito/ Habilit. Procesal Xornada especial dedicación Incompatibilidade total Dispoñibilidade total	38.230,61	
1.1.60.1	Letrado asesor adxunto	27	A1			1	S	C		AE	11	Letrado/a Xornada especial dedicación Incompatibilidade total Dispoñibilidade total	38.230,61	
1.1.60.5	Letrado asesor adxunto	27	A1			1	S	C		AE	11	Letrado/a Xornada especial dedicación Incompatibilidade total Dispoñibilidade total	38.230,61	
1.1.60.4	Letrado asesor adxunto	27	A1			1	S	C		AE	11	Letrado/a Xornada especial dedicación Incompatibilidade total Dispoñibilidade total	38.230,61	
1.1.408.3	Xefatura de negociado	22	B	C1		1	N	C		AX/AE	8/3	Libre dispoñibilidade	21.140,16	
1.1.15.166	Administrativo admón. xrl.	20	C1			1	N	C		AX	3		14.221,46	
1.1.3.68	Auxiliar admón. xrl.	17	C2			1	N	C		AX	4		12.758,99	
1.1.3.165	Auxiliar admón. xrl.	17	C2			1	N	C		AX	4		12.758,99	
	<b>SECRETARÍA XERAL</b>												0,00	
1.1.136.1	Secretario/a Xeral	30	A1			1	S	LD		HN		Hab. Nacional Xornada especial dedicación Incompatibilidade total Dispoñibilidade total	56.909,87	
1.1.22.1	Secretario/a de Secretaría Xeral	22	A2	B	C1	1	N	LD		AX	9/3	Libre dispoñibilidade	19.818,20	
	OFICIALIA MAIOR												0,00	
1.1.137.	Oficial Maior	30	A1			1	S	LD		HN		Hab. Nacional Xornada especial dedicación Incompatibilidade total Dispoñibilidade total	51.561,60	
1.1.181.1	Secretario/a de Oficialía Maior	22	A2	B	C1	1	N	LD		AX	9/3	Libre dispoñibilidade	19.818,20	
1.1.419.1	Xefatura de departamento de comunicación virtual e relacións coa imprenta	24	A1	A2	B	1	N	C		AX/AE	10/9/8	Libre dispoñibilidade	21.702,65	
1.1.406.4	Técnico/a administración xeral	24	A1			1	N	C		AX	1		18.327,65	
	<b>INFORMACIÓN E ACTAS</b>												0,00	
1.1.305.1	Xefatura de sección de información e actas	25	A1	A2		1	S	C		AX/AE	10/9	Xornada de mañán con limitacións de flexibilidade e/ou conciliación Libre dispoñibilidade	28.321,49	
1.1.46.1	Técnico superior Unión Europea	24	A1			1	N	C		AE	1/7		17.765,22	





# Deputación DA CORUÑA

CÓDIGO POSTO	POSTO	NIVEL	GRUPO/SUBGR.		DOT.	TP	F. PROV	ADM.	ESC.	TIT.	FORM. ESPECIF.	OBSERVACIÓNS	COMPLEMENTO ESPECÍFICO
1.1.306.1	Xefatura de negociado	22	B	C1	1	N	C		AX/AE	8/3		Xornada de mañán con limitacións de flexibilidade e/ou conciliación At. Continua ao público Libre dispoñibilidade	22.809,07
1.1.178.57	Técnico de xestión de admón. xrl.	22	A2		1	N	C		AX	9			17.005,80
1.1.421.1	Técnico/a medio/a en redes sociais	22	A2		1	N	C		AE	42			17.005,80
1.1.46.3	Técnico superior Unión Europea	24	A1		1	N	C		AE	1/7			17.765,22
1.1.15.172	Administrativo (información e actas)	20	C1		1	N	C		AX	3		Xornada de mañán con limitacións de flexibilidade e/ou conciliación / At. continua público	15.890,38
1.1.15.173	Administrativo (información e actas)	20	C1		1	N	C		AX	3		Xornada de mañán con limitacións de flexibilidade e/ou conciliación / At. continua público	15.890,38
1.1.15.175	Administrativo (información e actas)	20	C1		1	N	C		AX	3		Xornada de mañán con limitacións de flexibilidade e/ou conciliación / At. continua público	15.890,38
1.1.15.176	Administrativo (información e actas)	20	C1		1	N	C		AX	3		Xornada de mañán con limitacións de flexibilidade e/ou conciliación / At. continua público	15.890,38
1.1.15.212	Administrativo (información e actas)	20	C1		1	N	C		AX	3		Xornada de mañán con limitacións de flexibilidade e/ou conciliación / At. continua público	15.890,38
1.1.3.157	Auxiliar administrativo (inform. e actas)	17	C2		1	N	C		AX	4		Xornada de mañán con limitacións de flexibilidade e/ou conciliación / At. continua público	14.427,90
1.1.3.158	Auxiliar administrativo (inform. e actas)	17	C2		1	N	C		AX	4		Xornada de mañán con limitacións de flexibilidade e/ou conciliación / At. continua público	14.427,90
1.1.435.1	Xefatura de sección normaliz. Lingüística	25	A1	A2	1	S	C		AE	10/9		Libre dispoñibilidade	27.590,25
1.1.52.2	Técnico de normalización lingüística	24	A1		1	N	C		AE	12			17.765,22
1.1.15.65	Administrativo de normalizac. Lingüística	20	C1		1	N	C		AX	3			14.221,46
<b>SERVIZOS INTERNOS</b>													0,00
1.1.11.6	Subalerno	14	AP		1	N	C		AX	5			12.046,59



# Deputación DA CORUÑA

CÓDIGO POSTO	POSTO	NIVEL	GRUPO/SUBGR.	DOT.	TP	F. PROV	ADM.	ESC.	TIT.	FORM. ESPECIF.	OBSERVACIÓNS	COMPLEMENTO ESPECÍFICO	
1.1.11.7	Subaltero	14	AP		1	N	C	AX	5			12.046,59	
1.1.11.8	Subaltero	14	AP		1	N	C	AX	5			12.046,59	
1.1.11.9	Subaltero	14	AP		1	N	C	AX	5			12.046,59	
1.1.11.21	Subaltero	14	AP		1	N	C	AX	5			12.046,59	
1.1.11.23	Subaltero	14	AP		1	N	C	AX	5			12.046,59	
1.1.11.24	Subaltero	14	AP		1	N	C	AX	5			12.046,59	
1.1.11.25	Subaltero	14	AP		1	N	C	AX	5			12.046,59	
1.1.11.26	Subaltero	14	AP		1	N	C	AX	5			12.046,59	
1.1.11.28	Subaltero	14	AP		1	N	C	AX	5			12.046,59	
1.1.11.34	Subaltero	14	AP		1	N	C	AX	5			12.046,59	
ARQUIVO												0,00	
1.1.355.1	Xefatura de sección de arquivo	25	A1	A2		1	S	C	AE	10/9	Libre dispoñibilidade	27.590,25	
1.1.85.10	Axudante arquivo e biblioteca	22	A2			1	N	C	AE	14		16.443,36	
1.1.85.7	Axudante arquivo e biblioteca	22	A2			1	N	C	AE	14		16.443,36	
1.1.146.6	Axudante arquivo e biblioteca	22	A2			1	N	C	AE	14		16.443,36	
1.1.85.1	Axudante arquivo e biblioteca	22	A2			1	N	C	AE	14		16.443,36	
1.1.85.8	Axudante arquivo e biblioteca	22	A2			1	N	C	AE	14		16.443,36	
1.1.439.2	Auxiliar técnico/a de arquivo	20	C1			1	N	C	AE	3		14.221,46	
1.1.439.1	Auxiliar técnico/a de arquivo	20	C1			1	N	C	AE	3		14.221,46	
IMPRENTA												0,00	
1.1.417.1	Xefatura de departamento responsable de impresión	24	A1	A2	B		1	N	C	AE	38	Libre dispoñibilidade	22.640,33
1.1.418.1	Xefatura de departamento responsable de preimpresión	24	A1	A2	B		1	N	C	AE	38	Libre dispoñibilidade	22.640,33
1.1.416.1	Oficial de imprenta deseñador gráfico	21	B				1	N	C	AE	50		16.808,92
1.1.416.2	Oficial de imprenta deseñador gráfico	21	B				1	N	C	AE	50		16.808,92
1.1.377.1	Oficial de imprenta	21	B				1	N	C	AE	38		16.480,94
1.1.377.2	Oficial de imprenta	21	B				1	N	C	AE	38		16.480,94
1.1.377.5	Oficial de imprenta	21	B				1	N	C	AE	38		16.480,94
1.1.377.8	Oficial de imprenta	21	B				1	N	C	AE	3/38		16.480,94
1.1.377.3	Oficial de imprenta	21	B				1	N	C	AE	38		16.480,94
1.1.377.4	Oficial de imprenta	21	B				1	N	C	AE	38		16.480,94
1.1.377.6	Oficial de imprenta	21	B				1	N	C	AE	38		16.480,94
1.1.377.7	Oficial de imprenta	21	B				1	N	C	AE	38		16.480,94
1.1.377.9	Oficial de imprenta	21	B				1	N	C	AE	38		16.480,94
1.1.377.11	Oficial de imprenta	21	B				1	N	C	AE	38		16.480,94
1.1.377.12	Oficial de imprenta	21	B				1	N	C	AE	38		16.480,94
1.1.377.13	Oficial de imprenta	21	B				1	N	C	AE	38		16.480,94
1.1.408.4	Xefatura de negociado	22	B	C1			1	N	C	AX/AE	8/3	Libre dispoñibilidade	21.140,16
1.1.410.1	Operario de imprenta	17	C2				1	N	C	AE	4		13.321,70
1.1.3.167	Auxiliar admón. xrl.	17	C2				1	N	C	AX	4		12.758,99
PARQUE MÓBIL												0,00	



# Deputación DA CORUÑA

CÓDIGO POSTO	POSTO	NIVEL	GRUPO/SUBGR.			DOT.	TP	F. PROV	ADM.	ESC.	TIT.	FORM. ESPECIF.	OBSERVACIÓNS	COMPLEMENTO ESPECÍFICO
1.1.295.1	Xefatura de negociado parque móbil	22	B	C1		1	N	C		AX/AE	8/3	Libre dispoñibilidade	21.140,16	
1.1.109.10	Condutor	18	C1	C2		1	N	C		AE	3/4	Xornada especial dedicación Incompatibilidade total Dispoñibilidade total Condición diaria	20.971,58	
1.1.112.1	Condutor de presidencia	18	C1	C2		1	N	LD		AE	3/4	Xornada especial dedicación Incompatibilidade total Dispoñibilidade total Condición diaria	24.777,68	
1.1.112.2	Condutor de presidencia	18	C1	C2		1	N	LD		AE	3/4	Xornada especial dedicación Incompatibilidade total Dispoñibilidade total Condición diaria	24.777,68	
1.1.109.11	Condutor	18	C1	C2		1	N	C		AE	3/4	Xornada especial dedicación Incompatibilidade total Dispoñibilidade total Condición diaria	20.971,58	
1.1.109.1	Condutor	18	C1	C2		1	N	C		AE	3/4	Xornada especial dedicación Incompatibilidade total Dispoñibilidade total Condición diaria	20.971,58	
1.1.109.2	Condutor	18	C1	C2		1	N	C		AE	3/4	Xornada especial dedicación Incompatibilidade total Dispoñibilidade total Condición diaria	20.971,58	
1.1.109.4	Condutor	18	C1	C2		1	N	C		AE	3/4	Xornada especial dedicación Incompatibilidade total Dispoñibilidade total Condición diaria	20.971,58	
1.1.109.5	Condutor	18	C1	C2		1	N	C		AE	3/4	Xornada especial dedicación Incompatibilidade total Dispoñibilidade total Condición diaria	20.971,58	
1.1.109.6	Condutor	18	C1	C2		1	N	C		AE	3/4	Xornada especial dedicación Incompatibilidade total Dispoñibilidade total Condición diaria	20.971,58	



# Deputación DA CORUÑA

CÓDIGO POSTO	POSTO	NIVEL	GRUPO/SUBGR.			DOT.	TP	F. PROV	ADM.	ESC.	TIT.	FORM. ESPECIF.	OBSERVACIÓNS	COMPLEMENTO ESPECÍFICO
1.1.109.7	Condutor	18	C1	C2		1	N	C		AE	3/4	Xornada especial dedicación Incompatibilidade total Dispoñibilidade total Condución diaria	20.971,58	
1.1.3.166	Auxiliar admón. xrl.	17	C2			1	N	C		AX	4		12.758,99	
<b>SERVIZO DE PATRIMONIO E CONTRATACIÓN</b>														
0,00														
1.1.356.1	Xefatura de servizo de patrimonio e contratación	29	A1			1	S	LD	A3	AX/AE	10	Xornada especial dedicación Incompatibilidade total Dispoñibilidade total	41.633,63	
1.1.308.1	Xefatura de sección I	25	A1	A2		1	S	C		AX/AE	10/9	Libre dispoñibilidade	27.590,25	
1.1.378.1	Xefatura de sección II	25	A1	A2		1	S	C		AX/AE	11	Lic. Dereito Libre dispoñibilidade	27.590,25	
1.1.309.1	Xefatura de departamento	24	A1	A2	B	1	N	C		AX/AE	10/9/8	Libre dispoñibilidade	21.702,65	
1.1.310.1	Xefatura de departamento	24	A1	A2	B	1	N	C		AX/AE	10/9/8	Libre dispoñibilidade	21.702,65	
1.1.311.1	Xefatura de departamento	24	A1	A2	B	1	N	C		AX/AE	10/9/8	Libre dispoñibilidade	21.702,65	
1.1.312.1	Xefatura de negociado	22	B	C1		1	N	C		AX/AE	8/3	Libre dispoñibilidade	21.140,16	
1.1.420.1	Xefatura de departamento	24	A1	A2	B	1	N	C		AX/AE	10/9/8	Libre dispoñibilidade	21.702,65	
1.1.406.2	Técnico/a administración xeral	24	A1			1	N	C		AX	1		18.327,65	
1.1.406.5	Técnico/a administración xeral	24	A1			1	N	C		AX	1		18.327,65	
1.1.178.13	Técnico de xestión de admón. xrl.	22	A2			1	N	C		AX	9		17.005,80	
1.1.15.7	Administrativo admón. xrl.	20	C1			1	N	C		AX	3		14.221,46	
1.1.15.99	Administrativo admón. xrl.	20	C1			1	N	C		AX	3		14.221,46	
1.1.178.48	Técnico de xestión de admón. xrl.	22	A2			1	N	C		AX	9		17.005,80	
1.1.15.136	Administrativo admón. xrl.	20	C1			1	N	C		AX	3		14.221,46	
1.1.15.144	Administrativo admón. xrl.	20	C1			1	N	C		AX	3		14.221,46	
1.1.178.53	Técnico de xestión de admón. xrl.	22	A2			1	N	C		AX	9		17.005,80	
1.1.15.197	Administrativo admón. xrl.	20	C1			1	N	C		AX	3		14.221,46	
1.1.15.219	Administrativo admón. xrl.	20	C1			1	N	C		AX	3		14.221,46	
1.1.15.206	Administrativo admón. xrl.	20	C1			1	N	C		AX	3		14.221,46	
1.1.394.1	Xefatura de sección de patrimonio	25	A1	A2		1	S	C		AX/AE	10/9	Libre dispoñibilidade	27.590,25	
1.1.361.1	Xefatura de departamento de patrimonio	24	A1	A2	B	1	N	C		AX/AE	10/9/8	Libre dispoñibilidade	21.702,65	
1.1.178.38	Técnico de xestión de admón. xrl.	22	A2			1	N	C		AX	9		17.005,80	
1.1.15.41	Administrativo admón. xrl.	20	C1			1	N	C		AX	3		14.221,46	
<b>INTERVENCIÓN XERAL E XESTIÓN ECONOMICO FINANCEIRA</b>														
0,00														
1.1.138.1	Interventor xeral	30	A1			1	S	LD		HN		Hab. Nacional Xornada especial dedicación Incompatibilidade total Dispoñibilidade total	56.909,87	
1.1.140.1	Viceinterventor	30	A1			1	S	LD		HN		Hab. Nacional Xornada especial dedicación Incompatibilidade total Dispoñibilidade total	51.561,60	
1.1.141.1	Interventor adxunto	30	A1			1	S	LD		HN		Hab. Nacional Xornada especial dedicación Incompatibilidade total Dispoñibilidade total	51.561,60	



# Deputación DA CORUÑA

CÓDIGO POSTO	POSTO	NIVEL	GRUPO/SUBGR.			DOT.	TP	F. PROV	ADM.	ESC.	TIT.	FORM. ESPECIF.	OBSERVACIÓNS	COMPLEMENTO ESPECÍFICO
1.1.141.2	Interventor adxunto	30	A1			1	S	C		HN			Hab. Nacional Xornada especial dedicación Incompatibilidade total Dispoñibilidade total	51.561,60
1.1.21.2	Secretaria	22	A2	B	C1	1	N	LD		AX	9/3		Libre dispoñibilidade	19.818,20
SERVIZO DE FISCALIZACIÓN E CONTROL FINANCEIRO														0,00
1.1.344.1	Xefatura de servizo de fiscalización e control financeiro	29	A1			1	S	CE		AX/AE	10		Xornada especial dedicación Incompatibilidade total Dispoñibilidade total	41.633,63
1.1.321.1	Xefatura de sección de control I	25	A1	A2		1	S	C		AX/AE	10/9		Libre dispoñibilidade	27.590,25
1.1.345.1	Xefatura de sección de control II	25	A1	A2		1	S	C		AX/AE	10/9		Libre dispoñibilidade	27.590,25
1.1.424.1	Xefatura de sección de control III	25	A1	A2		1	S	C		AX/AE	10/9		Libre dispoñibilidade	27.590,25
1.1.323.1	Xefatura de negociado	22	B	C1		1	N	C		AX/AE	8/3		Libre dispoñibilidade	21.140,16
1.1.456.1	Xefatura de departamento	24	A1	A2	B	1	N	C		AX/AE	10/9/8		Libre dispoñibilidade	21.702,65
1.1.325.1	Xefatura de departamento	24	A1	A2	B	1	N	C		AX/AE	10/9/8		Libre dispoñibilidade	21.702,65
1.1.326.1	Xefatura de departamento	24	A1	A2	B	1	N	C		AX/AE	10/9/8		Libre dispoñibilidade	21.702,65
1.1.346.1	Xefatura de departamento	24	A1	A2	B	1	N	C		AX/AE	10/9/8		Libre dispoñibilidade	21.702,65
1.1.322.1	Xefatura de departamento	24	A1	A2	B	1	N	C		AX/AE	10/9/8		Libre dispoñibilidade	21.702,65
1.1.445.1	Xefatura de negociado	22	B	C1		1	N	C		AX/AE	8/3		Libre dispoñibilidade	21.140,16
1.1.178.8	Técnico de xestión de admón. xrl.	22	A2			1	N	C		AX	9			17.005,80
1.1.178.9	Técnico de xestión de admón. xrl.	22	A2			1	N	C		AX	9			17.005,80
1.1.32.6	Técnico de xestión económico-financeira	22	A2			1	N	C		AE	2			17.005,80
1.1.33.27	Técnico de xestión tributaria	22	A2			1	N	C		AE	2			17.005,80
1.1.15.3	Administrativo admón. xrl.	20	C1			1	N	C		AX	3			14.221,46
1.1.178.10	Técnico de xestión de admón. xrl.	22	A2			1	N	C		AX	9			17.005,80
1.1.178.27	Técnico de xestión de admón. xrl.	22	A2			1	N	C		AX	9			17.005,80
1.1.15.182	Administrativo admón. xrl.	20	C1			1	N	C		AX	3			14.221,46
1.1.15.183	Administrativo admón. xrl.	20	C1			1	N	C		AX	3			14.221,46
1.1.15.184	Administrativo admón. xrl.	20	C1			1	N	C		AX	3			14.221,46
1.1.178.16	Técnico de xestión de admón. xrl.	22	A2			1	N	C		AX	9			17.005,80
1.1.178.22	Técnico de xestión de admón. xrl.	22	A2			1	N	C		AX	9			17.005,80
1.1.15.188	Administrativo admón. xrl.	20	C1			1	N	C		AX	3			14.221,46
1.1.15.189	Administrativo admón. xrl.	20	C1			1	N	C		AX	3			14.221,46
1.1.33.18	Técnico de xestión tributaria	22	A2			1	N	C		AX	9			17.005,80
1.1.178.55	Técnico de xestión de admón. xrl.	22	A2			1	N	C		AX	9			17.005,80
1.1.178.50	Técnico de xestión de admón. xrl.	22	A2			1	N	C		AX	9			17.005,80
1.1.178.51	Técnico de xestión de admón. xrl.	22	A2			1	N	C		AX	9			17.005,80
1.1.178.60	Técnico de xestión de admón. xrl.	22	A2			1	N	C		AX	9			17.005,80
1.1.178.61	Técnico de xestión de admón. xrl.	22	A2			1	N	C		AX	9			17.005,80
1.1.15.192	Administrativo admón. xrl.	20	C1			1	N	C		AX	3			14.221,46
1.1.15.211	Administrativo admón. xrl.	20	C1			1	N	C		AX	3			14.221,46
SERVIZO DE CONTABILIDADE														0,00
1.1.245.1	Xefatura de servizo de contabilidade	29	A1			1	S	CE		AX/AE	10		Xornada especial dedicación Incompatibilidade total Dispoñibilidade total	41.633,63



# Deputación DA CORUÑA

CÓDIGO POSTO	POSTO	NIVEL	GRUPO/SUBGR.			DOT.	TP	F. PROV	ADM.	ESC.	TIT.	FORM. ESPECIF.	OBSERVACIÓNS	COMPLEMENTO ESPECÍFICO
1.1.327.1	Xefatura de sección contabilidade I	25	A1	A2		1	S	C		AX/AE	10/9		Libre dispoñibilidade	27.590,25
1.1.328.1	Xefatura de sección contabilidade II	25	A1	A2		1	S	C		AX/AE	10/9		Libre dispoñibilidade	27.590,25
1.1.390.1	Xefatura de sección contabilidade III	25	A1	A2		1	S	C		AX/AE	10/9		Libre dispoñibilidade	27.590,25
1.1.423.1	Xefatura de sección contabilidade IV	25	A1	A2		1	S	C		AX/AE	10/9		Libre dispoñibilidade	27.590,25
1.1.329.1	Xefatura de departamento	24	A1	A2	B	1	N	C		AX/AE	10/9/8		Libre dispoñibilidade	21.702,65
1.1.364.1	Xefatura de departamento	24	A1	A2	B	1	N	C		AX/AE	10/9/8		Libre dispoñibilidade	21.702,65
1.1.330.1	Xefatura de departamento	24	A1	A2	B	1	N	C		AX/AE	10/9/8		Libre dispoñibilidade	21.702,65
1.1.347.1	Xefatura de departamento	24	A1	A2	B	1	N	C		AX/AE	10/9/8		Libre dispoñibilidade	21.702,65
1.1.348.1	Xefatura de negociado	22	A1	A2	B/C1	1	N	C		AX/AE	10/9/8/3		Libre dispoñibilidade (a transformar)	21.140,16
1.1.391.1	Xefatura de departamento	24	A1	A2	B	1	N	C		AX/AE	10/9/8		Libre dispoñibilidade	21.702,65
1.1.367.11	Técnico financeiro tributario	24	A1			1	N	C		AE	1			18.327,65
1.1.178.52	Técnico de xestión de admón. xrl.	22	A2			1	N	C		AX	9			17.005,80
1.1.15.90	Administrativo admón. xrl.	20	C1			1	N	C		AX	3			14.221,46
1.1.178.36	Técnico de xestión de admón. xrl.	22	A2			1	N	C		AX	9			17.005,80
1.1.15.194	Administrativo admón. xrl.	20	C1			1	N	C		AX	3			14.221,46
1.1.431.3	Técnico/a especialista en xestión	21	B			1	N	C		AE	45			16.808,92
ORZAMENTOS E ASISTENCIA ECONOMICA A CONCELLOS														0,00
1.1.407.1	Xefatura de servizo de orzamentos e asistencia económica a concellos	29	A1			1	S	CE		AX/AE	10		Xornada especial dedicación Incompatibilidade total Dispoñibilidade total Libre dispoñibilidade	41.633,63
1.1.331.1	Xefatura de sección I	25	A1	A2		1	S	C		AX/AE	10/9			27.590,25
1.1.333.1	Xefatura de negociado	22	B	C1		1	N	C		AX/AE	8/3		Libre dispoñibilidade	21.140,16
1.1.15.195	Administrativo admón. xrl.	20	C1			1	N	C		AX	3			14.221,46
1.1.332.1	Xefatura de sección II	25	A1	A2		1	S	C		AX/AE	10/9		Libre dispoñibilidade	27.590,25
1.1.453.1	Xefatura de departamento	24	A1	A2	B	1	N	C		AX/AE	10/9/8		Libre dispoñibilidade	21.702,65
1.1.367.5	Técnico financeiro tributario	24	A1			1	N	C		AE	1			18.327,65
1.1.425.1	Xefatura de sección III	25	A1	A2		1	S	C		AX/AE	10/9		Libre dispoñibilidade	27.590,25
1.1.289.3	Asesor técnico	22	A2			1	S	C		AE	2			17.943,52
1.1.97.12	Técnico de xestión de admón. especial	22	A2			1	S	C		AE	9			17.005,80
1.1.15.54	Administrativo admón. xrl.	20	C1			1	N	C		AX	3			14.221,46
<b>TESOURERÍA E XESTIÓN DE TRIBUTOS</b>														0,00
<b>TESOURERÍA</b>														0,00
1.1.139.1	Tesoureiro provincial	30	A1			1	S	LD		HN			Hab. Nacional Xornada especial dedicación Incompatibilidade total Dispoñibilidade total	56.909,87
1.1.376.1	Secretaría tesourería provincial	22	A2	B	C1	1	N	LD		AX/AE	9/3		Libre dispoñibilidade	19.818,20
1.1.142.1	Vicetesoureiro/a	30	A1			1	S	LD		HN			Hab. Nacional Xornada especial dedicación Incompatibilidade total Dispoñibilidade total	51.561,60
1.1.33.33	Técnico de xestión tributaria	22	A2			1	N	C		AE	2		Condución habitual/ At. continua contribuínte/ Rotación entre unidades at ao contribuínte	18.881,14



# Deputación DA CORUÑA

CÓDIGO POSTO	POSTO	NIVEL	GRUPO/SUBGR.	DOT.	TP	F. PROV	ADM.	ESC.	TIT.	FORM. ESPECIF.	OBSERVACIÓNS	COMPLEMENTO ESPECÍFICO
1.1.33.34	Técnico de xestión tributaria	22	A2		1	N	C	AE	2		Condución habitual/ At. continua contribuínte/ Rotación entre unidades at ao contribuínte	18.881,14
1.1.33.35	Técnico de xestión tributaria	22	A2		1	N	C	AE	2		Condución habitual/ At. continua contribuínte/ Rotación entre unidades at ao contribuínte	18.881,14
1.1.33.36	Técnico de xestión tributaria	22	A2		1	N	C	AE	2		Condución habitual/ At. continua contribuínte/ Rotación entre unidades at ao contribuínte	18.881,14
1.1.271.1	Xefatura de sección central de tesourería	25	A1	A2	1	N	C	AX/AE	10/9		Libre dispoñibilidade	27.590,25
1.1.145.1	Xefatura de negociado de ingresos I	22	B	C1	1	N	C	AX/AE	8/3		Libre dispoñibilidade	21.140,16
1.1.34.1	Xefatura de departamento de contabilidade	24	A1	A2	B	1	N	C	AX/AE	10/9/8	Libre dispoñibilidade	21.702,65
1.1.451.1	Xefatura de negociado de ingresos II	22	B	C1	1	N	C	AX/AE	8/3		Libre dispoñibilidade	21.140,16
1.1.15.53	Administrativo admón. xrl.	20	C1		1	N	C	AX	3			14.221,46
1.1.367.16	Técnico financeiro tributario	24	A1		1	N	C	AE	1		At. continua contribuínte	20.203,00
1.1.15.215	Administrativo admón. xrl.	20	C1		1	N	C	AX	3			14.221,46
1.1.370.1	Xefatura de unidade central de atención ao contribuínte	27	A1		1	S	C	AE	1		Xornada especial dedicación Incompatibilidade total Dispoñibilidade total	38.230,61
1.1.367.12	Técnico financeiro tributario	24	A1		1	N	C	AE	1		At. continua contribuínte	20.203,00
1.1.33.31	Técnico de xestión tributaria	22	A2		1	N	C	AE	2		At. continua contribuínte	18.881,14
1.1.158.1	Xefatura de departamento de información	24	A1	A2	B	1	N	C	AX/AE	10/9/8	Libre dispoñibilidade At. continua contribuínte	23.578,00
1.1.33.14	Técnico de xestión tributaria	22	A2		1	N	C	AE	2		At. continua contribuínte	18.881,14
1.1.33.17	Técnico de xestión tributaria	22	A2		1	N	C	AE	2		At. continua contribuínte	18.881,14
1.1.15.73	Administrativo admón. xrl.	20	C1		1	N	C	AX	3		At. continua contribuínte	16.096,81
1.1.178.31	Técnico de xestión de admón. xrl.	22	A2		1	N	C	AX	9		At. continua contribuínte	18.881,14
1.1.178.32	Técnico de xestión de admón. xrl.	22	A2		1	N	C	AX	9		At. continua contribuínte	18.881,14
1.1.178.39	Técnico de xestión de admón. xrl.	22	A2		1	N	C	AX	9		At. continua contribuínte	18.881,14
1.1.178.49	Técnico de xestión de admón. xrl.	22	A2		1	N	C	AX	9		At. continua contribuínte	18.881,14
1.1.15.205	Administrativo admón. xrl.	20	C1		1	N	C	AX	3		At. continua contribuínte	16.096,81
1.1.15.218	Administrativo admón. xrl.	20	C1		1	N	C	AX	3		At. continua contribuínte	16.096,81
1.1.272.1	Xefatura de unidade de instrución de sancións municipais	25	A1		1	S	C	AX/AE	10		Libre dispoñibilidade	27.590,25
1.1.238.1	Xefatura de departamento de procedemento administrativo e tramitación	24	A1	A2	B	1	N	C	AX/AE	10/9/8	Libre dispoñibilidade	21.702,65
1.1.368.1	Xefatura de departamento de procesos masivos	24	A1	A2	B	1	N	C	AX/AE	10/9/8	Libre dispoñibilidade	21.702,65
1.1.33.24	Técnico de xestión tributaria	22	A2		1	N	C	AE	2			17.005,80
1.1.33.28	Técnico de xestión tributaria	22	A2		1	N	C	AE	2			17.005,80
1.1.15.66	Administrativo admón. xrl.	20	C1		1	N	C	AX	3			14.221,46
1.1.15.163	Administrativo admón. xrl.	20	C1		1	N	C	AX	3			14.221,46
1.1.15.207	Administrativo admón. xrl.	20	C1		1	N	C	AX	3			14.221,46



# Deputación DA CORUÑA

CÓDIGO POSTO	POSTO	NIVEL	GRUPO/SUBGR.	DOT.	TP	F. PROV	ADM.	ESC.	TIT.	FORM. ESPECIF.	OBSERVACIÓNS	COMPLEMENTO ESPECÍFICO
1.1.15.213	Administrativo admón. xrl.	20	C1		1	N	C		AX	3		14.221,46
1.1.55.1	Xefatura unidade de inspección tributaria	27	A1		1	S	C		AE	1	Xornada especial dedicación Incompatibilidade total Disponibilidade total	38.230,61
1.1.454.1	Xefatura de departamento	24	A1	A2	B	1	N	C	AX/AE	10/9/8	Libre dispoñibilidade	21.702,65
1.1.369.1	Xefatura de departamento de coordinación	24	A1	A2	B	1	N	C	AX/AE	10/9/8	Libre dispoñibilidade Condución habitual	23.578,00
1.1.367.9	Técnico financeiro tributario	24	A1		1	N	C		AE	1		18.327,65
1.1.367.14	Técnico financeiro tributario	24	A1		1	N	C		AE	1		18.327,65
1.1.33.2	Técnico de xestión tributaria	22	A2		1	N	C		AE	2		17.005,80
1.1.33.26	Técnico de xestión tributaria	22	A2		1	N	C		AE	2		17.005,80
1.1.107.1	Axente tributario	22	C1	B	1	N	C		AE	3/8	Condución habitual	16.434,25
1.1.107.2	Axente tributario	22	C1	B	1	N	C		AE	3/8	Condución habitual	16.434,25
1.1.15.70	Administrativo admón. xrl.	20	C1		1	N	C		AX	3		14.221,46
1.1.178.47	Técnico de xestión de admón. xrl.	22	A2		1	N	C		AX	9		17.005,80
1.1.15.129	Administrativo admón. xrl.	20	C1		1	N	C		AX	3		14.221,46
1.1.15.160	Administrativo admón. xrl.	20	C1		1	N	C		AX	3		14.221,46
SERVIZO DE XESTIÓN TRIBUTARIA												0,00
1.1.53.1	Xefatura de servizo de xestión tributaria	29	A1		1	S	CE		AX/AE	10	Xornada especial dedicación Incompatibilidade total Disponibilidade total	41.633,63
1.1.261.1	Xefatura de sección I	25	A1	A2		1	S	C	AX/AE	10/9	Libre dispoñibilidade	27.590,25
1.1.291.1	Xefatura de departamento	24	A1	A2	B	1	N	C	AX/AE	10/9/8	Libre dispoñibilidade	21.702,65
1.1.434.1	Xefatura de departamento	24	A1	A2	B	1	N	C	AX/AE	10/9/8	Libre dispoñibilidade	21.702,65
1.1.258.1	Xefatura de sección II	25	A1	A2		1	S	C	AX/AE	10/9	Libre dispoñibilidade	27.590,25
1.1.292.1	Xefatura de negociado	22	B	C1		1	N	C	AX/AE	8/3	Libre dispoñibilidade	21.140,16
1.1.365.1	Xefatura de departamento	24	A1	A2	B	1	N	C	AX/AE	10/9/8	Libre dispoñibilidade At. continua contribuínte	23.578,00
1.1.450.1	Xefatura de departamento	24	A1	A2	B	1	N	C	AX/AE	10/9/8	Libre dispoñibilidade	21.702,65
1.1.260.1	Xefatura de sección III	25	A1	A2		1	S	C	AX/AE	10/9	Libre dispoñibilidade	27.590,25
1.1.157.1	Xefatura de departamento	24	A1	A2	B	1	N	C	AX/AE	10/9/8	Libre dispoñibilidade	21.702,65
1.1.433.1	Xefatura de departamento	24	A1	A2	B	1	N	C	AX/AE	10/9/8	Libre dispoñibilidade	21.702,65
1.1.259.1	Xefatura de sección IV	25	A1	A2		1	S	C	AX/AE	10/9	Libre dispoñibilidade	27.590,25
1.1.366.1	Xefatura de departamento	24	A1	A2	B	1	N	C	AX/AE	10/9/8	Libre dispoñibilidade	21.702,65
1.1.367.2	Técnico financeiro tributario	24	A1		1	N	C		AE	1	At. continua contribuínte	20.203,00
1.1.367.4	Técnico financeiro tributario	24	A1		1	N	C		AE	1		18.327,65
1.1.367.7	Técnico financeiro tributario	24	A1		1	N	C		AE	1		18.327,65
1.1.367.8	Técnico financeiro tributario	24	A1		1	N	C		AE	1	At. continua contribuínte	20.203,00
1.1.367.10	Técnico financeiro tributario	24	A1		1	N	C		AE	1		18.327,65
1.1.367.15	Técnico financeiro tributario	24	A1		1	N	C		AE	1		18.327,65
1.1.33.8	Técnico de xestión tributaria	22	A2		1	N	C		AE	2		17.005,80
1.1.33.11	Técnico de xestión tributaria	22	A2		1	N	C		AE	2	At. continua contribuínte	18.881,14
1.1.15.5	Administrativo admón. xrl.	20	C1		1	N	C		AX	3		14.221,46
1.1.15.6	Administrativo admón. xrl.	20	C1		1	N	C		AX	3		14.221,46
1.1.15.12	Administrativo admón. xrl.	20	C1		1	N	C		AX	3		14.221,46
1.1.15.15	Administrativo admón. xrl.	20	C1		1	N	C		AX	3		14.221,46
1.1.15.67	Administrativo admón. xrl.	20	C1		1	N	C		AX	3		14.221,46
1.1.178.17	Técnico de xestión de admón. xrl.	22	A2		1	N	C		AX	9		17.005,80
1.1.15.79	Administrativo admón. xrl.	20	C1		1	N	C		AX	3		14.221,46





CÓDIGO POSTO	POSTO	NIVEL	GRUPO/SUBGR.	DOT.	TP	F. PROV	ADM.	ESC.	TIT.	FORM. ESPECIF.	OBSERVACIÓNS	COMPLEMENTO ESPECÍFICO
1.1.431.5	Técnico/a especialista en xestión	21	B		1	N	C	AE	45			16.808,92
1.1.178.54	Técnico de xestión de admón. xrl.	22	A2		1	N	C	AX	9			17.005,80
1.1.178.18	Técnico de xestión de admón. xrl.	22	A2		1	N	C	AX	9			17.005,80
1.1.178.19	Técnico de xestión de admón. xrl.	22	A2		1	N	C	AX	9			17.005,80
1.1.15.128	Administrativo admón. xrl.	20	C1		1	N	C	AX	3			14.221,46
1.1.178.25	Técnico de xestión de admón. xrl.	22	A2		1	N	C	AX	9			17.005,80
1.1.178.34	Técnico de xestión de admón. xrl.	22	A2		1	N	C	AX	9			17.005,80
1.1.15.142	Administrativo admón. xrl.	20	C1		1	N	C	AX	3			14.221,46
1.1.15.148	Administrativo admón. xrl.	20	C1		1	N	C	AX	3			14.221,46
1.1.15.153	Administrativo admón. xrl.	20	C1		1	N	C	AX	3			14.221,46
1.1.3.99	Auxiliar admón. xrl.	17	C2		1	N	C	AX	4			12.758,99
1.1.3.126	Auxiliar admón. xrl.	17	C2		1	N	C	AX	4			12.758,99
<b>SERVIZO CENTRAL DE RECADACIÓN</b>												0,00
1.1.242.1	Xefatura de servizo de recadación	29	A1		1	S	CE	AX/AE	10		Xornada especial dedicación Incompatibilidade total	41.633,63
1.1.372.1	Xefatura de sección de revisión	25	A1	A2	1	S	C	AX/AE	10/9		Libre dispoñibilidade	27.590,25
1.1.17.8	Xefatura de negociado de devolucíons	22	B	C1	1	N	C	AX/AE	8/3		Libre dispoñibilidade	21.140,16
1.1.229.1	Xefatura de departamento de recursos	24	A1	A2	B	1	N	C	AX/AE	10/9/8	Libre dispoñibilidade	21.702,65
1.1.436.1	Xefatura de sección de recadación executiva	25	A1	A2		1	S	C	AX/AE	10/9	Libre dispoñibilidade	27.590,25
1.1.294.1	Xefatura de departamento de control	24	A1	A2	B	1	N	C	AX/AE	10/9/8	Libre dispoñibilidade	21.702,65
1.1.233.1	Xefatura de departamento de executiva	24	A1	A2	B	1	N	C	AX/AE	10/9/8	Libre dispoñibilidade	21.702,65
1.1.235.1	Xefatura de negociado de contabilidade	22	B	C1		1	N	C	AX/AE	8/3	Libre dispoñibilidade	21.140,16
1.1.455.1	Xefatura de sección de xestión recadatoria	25	A1	A2		1	S	C	AX/AE	10/9	Libre dispoñibilidade	27.590,25
1.1.293.1	Xefatura de departamento de xestión recadatoria	24	A1	A2	B	1	N	C	AX/AE	10/9/8	Libre dispoñibilidade	21.702,65
1.1.367.1	Técnico financeiro tributario	24	A1		1	N	C	AE	1			18.327,65
1.1.33.32	Técnico de xestión tributaria	22	A2		1	N	C	AE	2			17.005,80
1.1.178.44	Técnico de xestión de admón. xrl.	22	A2		1	N	C	AX	9			17.005,80
1.1.178.35	Técnico de xestión de admón. xrl.	22	A2		1	N	C	AX	9			17.005,80
1.1.178.15	Técnico de xestión de admón. xrl.	22	A2		1	N	C	AX	9			17.005,80
1.1.15.123	Administrativo admón. xrl.	20	C1		1	N	C	AX	3			14.221,46
1.1.178.45	Técnico de xestión de admón. xrl.	22	A2		1	N	C	AX	9			17.005,80
1.1.15.143	Administrativo admón. xrl.	20	C1		1	N	C	AX	3			14.221,46
1.1.178.21	Técnico de xestión de admón. xrl.	22	A2		1	N	C	AX	9			17.005,80
1.1.431.2	Técnico/a especialista en xestión	21	B		1	N	C	AE	45			16.808,92
1.1.15.159	Administrativo admón. xrl.	20	C1		1	N	C	AX	3			14.221,46
1.1.431.4	Técnico/a especialista en xestión	21	B		1	N	C	AE	45			16.808,92
1.1.178.24	Técnico de xestión de admón. xrl.	22	A2		1	N	C	AX	9			17.005,80
1.1.15.209	Administrativo admón. xrl.	20	C1		1	N	C	AX	3			14.221,46
1.1.3.148	Auxiliar admón. xrl.	17	C2		1	N	C	AX	4			12.758,99
1.1.357.1	Xefatura de sección de asistencia á xestión e procedementos tributarios	25	A1	A2	1	S	C	AX/AE	10/9		Libre dispoñibilidade	27.590,25



# Deputación DA CORUÑA

CÓDIGO POSTO	POSTO	NIVEL	GRUPO/SUBGR.		DOT.	TP	F. PROV	ADM.	ESC.	TIT.	FORM. ESPECIF.	OBSERVACIÓNS	COMPLEMENTO ESPECÍFICO
1.1.45.5	Técnico superior informática	24	A1		1	N	C		AE	15		Plena dispoñibilidade	19.874,50
1.1.45.13	Técnico superior informática	24	A1		1	N	C		AE	15		Plena dispoñibilidade	19.874,50
1.1.290.1	Analista programador	21	B		1	N	C		AE	16			16.808,92
1.1.90.15	Analista técnico	23	A2		1	N	C		AE	36			18.130,78
ZONAS RECADATORIAS													0,00
ZONA 1													0,00
1.1.382.1	Xefatura territorial de zona 1	25	A1	A2	1	N	C		AX/AE	9/8/3		Xornada especial dedicación Incompatibilidade total Dispoñibilidade total Condución habitual At. continua contribuínte	31.002,88
1.1.383.1	Oficial maior de recadación	22	B	C1	1	III,3	C		AX/AE	3/8		* Xornada especial dedicación Incompatibilidade total Dispoñibilidade total Condución habitual At. continua contribuínte	25.209,22
1.1.384.3	Oficial 1ª recadación	20	C1		1	III.3	C		AX/AE	3/8		* Xornada especial dedicación Incompatibilidade total Dispoñibilidade total Condución habitual At. continua contribuínte	23.184,26
1.1.384.4	Oficial 1ª recadación	20	C1		1	III.3	C		AX/AE	3/8		Xornada especial dedicación Incompatibilidade total Dispoñibilidade total Condución habitual At. continua contribuínte	23.184,26
1.1.384.1	Oficial 1ª recadación	20	C1		1	N	C		AX/AE	3/8		Xornada especial dedicación Incompatibilidade total Dispoñibilidade total Condución habitual At. continua contribuínte	23.184,26
1.1.384.2	Oficial 1ª recadación	20	C1		1	III.3	C		AX/AE	3/8		Xornada especial dedicación Incompatibilidade total Dispoñibilidade total Condución habitual At. continua contribuínte	23.184,26
1.1.385.2	Oficial 2ª recadación	19	C1		1	III.4	C		AX/AE	3/8		Xornada especial dedicación Incompatibilidade total Dispoñibilidade total Condución habitual At. continua contribuínte	22.481,14



# Deputación DA CORUÑA

CÓDIGO POSTO	POSTO	NIVEL	GRUPO/SUBGR.		DOT.	TP	F. PROV	ADM.	ESC.	TIT.	FORM. ESPECIF.	OBSERVACIÓNS	COMPLEMENTO ESPECÍFICO
1.1.385.4	Oficial 2ª recadación	19	C1		1	N	C		AX/AE	3/8		Xornada especial dedicación Incompatibilidade total Dispoñibilidade total Condición habitual At. continua contribuínte	22.481,14
1.1.385.5	Oficial 2ª recadación	19	C1		1	III.4	C		AX/AE	3/8		* Xornada especial dedicación Incompatibilidade total Dispoñibilidade total Condición habitual At. continua contribuínte	22.481,14
1.1.15.202	Administrativo admón. xrl.	20	C1		1	N	C		AX	3		At. continua contribuínte Condición habitual	16.096,81
ZONA 2													0,00
1.1.386.1	Xefatura territorial de zona 2	25	A1	A2	1	N	C		AX/AE	9/8/3		Xornada especial dedicación Incompatibilidade total Plena dispoñibilidade Condición habitual At. continua contribuínte	31.002,88
1.1.383.2	Oficial maior de recadación	22	B	C1	1	III.1.B	C		AX/AE	3/8		* Xornada especial dedicación Incompatibilidade total Dispoñibilidade total Condición habitual At. continua contribuínte	25.209,22
1.1.384.5	Oficial 1ª recadación	20	C1		1	III.3	C		AX/AE	3/8		* Xornada especial dedicación Incompatibilidade total Dispoñibilidade total Condición habitual At. continua contribuínte	23.184,26
1.1.384.7	Oficial 1ª recadación	20	C1		1	III.3	C		AX/AE	3/8		* Xornada especial dedicación Incompatibilidade total Dispoñibilidade total Condición habitual At. continua contribuínte	23.184,26
1.1.385.6	Oficial 2ª recadación	19	C1		1	III.4	C		AX/AE	3/8		* Xornada especial dedicación Incompatibilidade total Dispoñibilidade total Condición habitual At. continua contribuínte	22.481,14



# Deputación DA CORUÑA

CÓDIGO POSTO	POSTO	NIVEL	GRUPO/SUBGR.		DOT.	TP	F. PROV	ADM.	ESC.	TIT.	FORM. ESPECIF.	OBSERVACIÓNS	COMPLEMENTO ESPECÍFICO
1.1.385.8	Oficial 2ª recadación	19	C1		1	III.4	C		AX/AE	3/8		* Xornada especial dedicación Incompatibilidade total Dispoñibilidade total Condición habitual At. continua contribuínte	22.481,14
1.1.385.9	Oficial 2ª recadación	19	C1		1	III.4	C		AX/AE	3/8		Xornada especial dedicación Incompatibilidade total Dispoñibilidade total Condición habitual At. continua contribuínte	22.481,14
1.1.385.11	Oficial 2ª recadación	19	C1		1	N	C		AX/AE	3/8		Xornada especial dedicación Incompatibilidade total Dispoñibilidade total Condición habitual At. continua contribuínte	22.481,14
1.1.385.3	Oficial 2ª recadación	19	C1		1	III.4	C		AX/AE	3/8		* Xornada especial dedicación Incompatibilidade total Dispoñibilidade total Condición habitual At. continua contribuínte	22.481,14
1.1.33.22	Técnico de xestión tributaria	22	A2		1	N	C		AE	2		At. continua contribuínte Condición habitual	18.881,14
ZONA 3													0,00
1.1.441.1	Xefatura territorial de zona 3	25	A1	A2	1	N	C		AX/AE	9/8/3		Xornada especial dedicación Incompatibilidade total Dispoñibilidade total Condición habitual At. continua contribuínte	31.002,88
1.1.383.3	Oficial maior de recadación	22	B	C1	1	N	C		AX/AE	3/8		Xornada especial dedicación Incompatibilidade total Dispoñibilidade total Condición habitual At. continua contribuínte	25.209,22
1.1.384.8	Oficial 1ª recadación	20	C1		1	III.3	C		AX/AE	3/8		* Xornada especial dedicación Incompatibilidade total Dispoñibilidade total Condición habitual At. continua contribuínte	23.184,26



# Deputación DA CORUÑA

CÓDIGO POSTO	POSTO	NIVEL	GRUPO/SUBGR.	DOT.	TP	F. PROV	ADM.	ESC.	TIT.	FORM. ESPECIF.	OBSERVACIÓNS	COMPLEMENTO ESPECÍFICO
1.1.384.9	Oficial 1ª recadación	20	C1	1	III.3	C		AX/AE	3/8		* Xornada especial dedicación Incompatibilidade total Dispoñibilidade total Condición habitual At. continua contribuínte	23.184,26
1.1.385.13	Oficial 2ª recadación	19	C1	1	III.4	C		AX/AE	3/8		Xornada especial dedicación Incompatibilidade total Dispoñibilidade total Condición habitual At. continua contribuínte	22.481,14
1.1.385.14	Oficial 2ª recadación	19	C1	1	III.4	C		AX/AE	3/8		* Xornada especial dedicación Incompatibilidade total Dispoñibilidade total Condición habitual At. continua contribuínte	22.481,14
1.1.385.15	Oficial 2ª recadación	19	C1	1	III.4	C		AX/AE	3/8		* Xornada especial dedicación Incompatibilidade total Dispoñibilidade total Condición habitual At. continua contribuínte	22.481,14
1.1.385.16	Oficial 2ª recadación	19	C1	1	III.4	C		AX/AE	3/8		* Xornada especial dedicación Incompatibilidade total Dispoñibilidade total Condición habitual At. continua contribuínte	22.481,14
1.1.385.17	Oficial 2ª recadación	19	C1	1	III.4	C		AX/AE	3/8		* Xornada especial dedicación Incompatibilidade total Dispoñibilidade total Condición habitual At. continua contribuínte	22.481,14
1.1.385.18	Oficial 2ª recadación	19	C1	1	III.4	C		AX/AE	3/8		* Xornada especial dedicación Incompatibilidade total Dispoñibilidade total Condición habitual At. continua contribuínte	22.481,14
1.1.367.3	Técnico financeiro tributario	24	A1	1	N	C		AE	1		At. continua contribuínte Condición habitual	20.203,00
1.1.178.41	Técnico de xestión de admón. xrl.	22	A2	1	N	C		AE	2		At. continua contribuínte Condición habitual	18.881,14



# Deputación DA CORUÑA

CÓDIGO POSTO	POSTO	NIVEL	GRUPO/SUBGR.		DOT.	TP	F. PROV	ADM.	ESC.	TIT.	FORM. ESPECIF.	OBSERVACIÓNS	COMPLEMENTO ESPECÍFICO
1.1.42.4	Técnico de organización	24	A1		1	S	C		AE	10		Plena dispoñibilidade At. Continua ao contribuínte	20.812,17
ZONA 4													0,00
1.1.389.1	Xefatura territorial de zona 4	25	A1	A2	1	N	C		AX/AE	9/8/3		Xornada especial dedicación Incompatibilidade total Dispoñibilidade total Condución habitual At. continua contribuínte	31.002,88
1.1.383.4	Oficial maior de recadación	22	B	C1	1	N	C		AX/AE	3/8		Xornada especial dedicación Incompatibilidade total Dispoñibilidade total Condución habitual At. continua contribuínte	25.209,22
1.1.384.10	Oficial 1ª recadación	20	C1		1	III.3	C		AX/AE	3/8		* Xornada especial dedicación Incompatibilidade total Dispoñibilidade total Condución habitual At. continua contribuínte	23.184,26
1.1.385.19	Oficial 2ª recadación	19	C1		1	III.4	C		AX/AE	3/8		* Xornada especial dedicación Incompatibilidade total Dispoñibilidade total Condución habitual At. continua contribuínte	22.481,14
1.1.385.20	Oficial 2ª recadación	19	C1		1	III.4	C		AX/AE	3/8		* Xornada especial dedicación Incompatibilidade total Dispoñibilidade total Condución habitual At. continua contribuínte	22.481,14
1.1.385.21	Oficial 2ª recadación	19	C1		1	III.4	C		AX/AE	3/8		* Xornada especial dedicación Incompatibilidade total Dispoñibilidade total Condución habitual At. continua contribuínte	22.481,14
1.1.385.22	Oficial 2ª recadación	19	C1		1	N	C		AX/AE	3/8		Xornada especial dedicación Incompatibilidade total Dispoñibilidade total Condución habitual At. continua contribuínte	22.481,14



# Deputación DA CORUÑA

CÓDIGO POSTO	POSTO	NIVEL	GRUPO/SUBGR.		DOT.	TP	F. PROV	ADM.	ESC.	TIT.	FORM. ESPECIF.	OBSERVACIÓNS	COMPLEMENTO ESPECÍFICO
1.1.385.23	Oficial 2ª recadación	19	C1		1	III.4	C		AX/AE	3/8		* Xornada especial dedicación Incompatibilidade total Dispoñibilidade total Condución habitual At. continua contribuínte	22.481,14
1.1.385.1	Oficial 2ª recadación	19	C1		1	III.4	C		AX/AE	3/8		Xornada especial dedicación Incompatibilidade total Dispoñibilidade total Condución habitual At. continua contribuínte	22.481,14
ZONA 5													0,00
1.1.461.1	Xefatura territorial de zona 5	25	A1	A2	1	N	C		AX/AE	9/8/3		Xornada especial dedicación Incompatibilidade total Dispoñibilidade total Condución habitual At. continua contribuínte	31.002,88
1.1.383.5	Oficial maior de recadación	22	B	C1	1	N	C		AX/AE	3/8		Xornada especial dedicación Incompatibilidade total Dispoñibilidade total Condución habitual At. continua contribuínte	25.209,22
1.1.33.19	Técnico de xestión tributaria	22	A2		1	N	C		AE	2		At. continua contribuínte Condución habitual	18.881,14
1.1.384.6	Oficial 1ª recadación	20	C1		1	III.3	C		AX/AE	3/8		* Xornada especial dedicación Incompatibilidade total Dispoñibilidade total Condución habitual At. continua contribuínte	23.184,26
1.1.385.12	Oficial 2ª recadación	19	C1		1	N	C		AX/AE	3/8		Xornada especial dedicación Incompatibilidade total Dispoñibilidade total Condución habitual At. continua contribuínte	22.481,14
1.1.385.10	Oficial 2ª recadación	19	C1		1	N	C		AX/AE	3/8		Xornada especial dedicación Incompatibilidade total Dispoñibilidade total Condución habitual At. continua contribuínte	22.481,14



# Deputación DA CORUÑA

CÓDIGO POSTO	POSTO	NIVEL	GRUPO/SUBGR.	DOT.	TP	F. PROV	ADM.	ESC.	TIT.	FORM. ESPECIF.	OBSERVACIÓNS	COMPLEMENTO ESPECÍFICO
1.1.385.7	Oficial 2ª recadación	19	C1	1	III.4	C		AX/AE	3/8		Xornada especial dedicación Incompatibilidade total Dispoñibilidade total Condución habitual At. continua contribuínte	22.481,14
1.1.15.55	Administrativo admón. xrl.	20	C1	1	N	C		AX	3		At. continua contribuínte Condución habitual	16.096,81
1.1.15.203	Administrativo admón. xrl.	20	C1	1	N	C		AX	3		At. continua contribuínte Condución habitual	16.096,81
SERVIZO DE ASISTENCIA TÉCNICA A CONCELLOS												0,00
1.1.342.1	Xefatura de servizo de asistencia técnica a concellos	29	A1	1	S	CE	A3	AX/AE	10		Xornada especial dedicación Incompatibilidade total Dispoñibilidade total	41.633,63
1.1.409.1	Xefatura de sección I	25	A1	A2	1	S	C	AX/AE	10/9		Libre dispoñibilidade Condución habitual	28.527,92
1.1.464.1	Xefatura de sección II	25	A1	A2	1	S	C	AX/AE	10/9		Libre dispoñibilidade Condución habitual	28.527,92
1.1.210.2	Arquitecto/a	25	A1		1	N	C	AE	17		Libre dispoñibilidade Condución habitual	22.640,21
1.1.79.1	Enxeñeiro técnico industrial	24	A2		1	N	C	AE	18		Xornada especial dedicación Incompatibilidade total Dispoñibilidade total Condución habitual	30.065,21
1.1.210.3	Arquitecto/a	25	A1		1	N	C	AE	17		Libre dispoñibilidade Condución habitual	22.640,21
1.1.210.1	Arquitecto/a	25	A1		1	N	C	AE	17		Libre dispoñibilidade Condución habitual	22.640,21
1.1.75.2	Arquitecto técnico	24	A2		1	N	C	AE	19		Libre dispoñibilidade Condución habitual	21.318,36
1.1.99.4	Delineante	21	B		1	N	C	AE	20		Condución habitual	16.059,18
1.1.178.14	Técnico de xestión de admón. xrl.	22	A2		1	N	C	AX	9			17.005,80
1.1.15.49	Administrativo admón. xrl.	20	C1		1	N	C	AX	3			14.221,46
SERVIZO DE VIAS E OBRAS												0,00
1.1.39.1	Xefatura de servizo de vías e obras	29	A1		1	S	CE	A3	AX/AE	10	Xornada especial dedicación Incompatibilidade total Dispoñibilidade total	41.633,63





# Deputación DA CORUÑA

CÓDIGO POSTO	POSTO	NIVEL	GRUPO/SUBGR.			DOT.	TP	F. PROV	ADM.	ESC.	TIT.	FORM. ESPECIF.	OBSERVACIÓNS	COMPLEMENTO ESPECÍFICO
1.1.152.1	Enxeñeiro de camiños, canles e portos	25	A1			1	S	C		AE	21		Xornada especial dedicación Incompatibilidade total Dispoñibilidade total Condución habitual Coordinación	32.343,30
1.1.152.2	Enxeñeiro de camiños, canles e portos	25	A1			1	S	C		AE	21		Xornada especial dedicación Incompatibilidade total Dispoñibilidade total Condución habitual Coordinación	32.343,30
1.1.313.1	Enxeñeiro técnico de obras públicas	24	A2			1	S	C		AE	22		Xornada especial dedicación Incompatibilidade total Dispoñibilidade total Condución habitual Coordinación	30.065,21
1.1.313.2	Enxeñeiro técnico de obras públicas	24	A2			1	S	C		AE	22		Xornada especial dedicación Incompatibilidade total Dispoñibilidade total Condución habitual Coordinación	30.065,21
1.1.313.3	Enxeñeiro técnico de obras públicas	24	A2			1	S	C		AE	22		Xornada especial dedicación Incompatibilidade total Dispoñibilidade total Condución habitual Coordinación	30.065,21
1.1.313.4	Enxeñeiro técnico de obras públicas	24	A2			1	S	C		AE	22		Xornada especial dedicación Incompatibilidade total Dispoñibilidade total Condución habitual Coordinación	30.065,21
1.1.313.5	Enxeñeiro técnico de obras públicas	24	A2			1	S	C		AE	22		Xornada especial dedicación Incompatibilidade total Dispoñibilidade total Condución habitual Coordinación	30.065,21
1.1.86.1	Enxeñeiro técnico en topografía	24	A2			1	N	C		AE	23		Xornada especial dedicación Incompatibilidade total Dispoñibilidade total Condución habitual	24.646,62
1.1.86.2	Enxeñeiro técnico en topografía	24	A2			1	N	C		AE	23		Xornada especial dedicación Incompatibilidade total Dispoñibilidade total Condución habitual	24.646,62
1.1.314.1	Auxiliar técnico de vías e obras	21	B	C1		1	N	C		AE	3/8		Xornada especial dedicación Incompatibilidade total Dispoñibilidade total Condución diaria	23.933,94
1.1.314.2	Auxiliar técnico de vías e obras	21	B	C1		1	N	C		AE	3/8		Xornada especial dedicación Incompatibilidade total Dispoñibilidade total Condución diaria	23.933,94



CÓDIGO POSTO	POSTO	NIVEL	GRUPO/SUBGR.			DOT.	TP	F. PROV	ADM.	ESC.	TIT.	FORM. ESPECIF.	OBSERVACIÓNS	COMPLEMENTO ESPECÍFICO
1.1.430.2	Técnico/a en infraestruturas	22	A2			1	N	C		AE	39	Xornada especial dedicación Incompatibilidade total Dispoñibilidade total Condución diaria	24.693,31	
1.1.430.3	Técnico/a en infraestruturas	22	A2			1	N	C		AE	39	Xornada especial dedicación Incompatibilidade total Dispoñibilidade total Condución diaria	24.693,31	
1.1.314.5	Auxiliar técnico de vías e obras	21	B	C1		1	N	C		AE	3/8	Xornada especial dedicación Incompatibilidade total Dispoñibilidade total Condución diaria	23.933,94	
1.1.314.6	Auxiliar técnico de vías e obras	21	B	C1		1	N	C		AE	3/8	Xornada especial dedicación Incompatibilidade total Dispoñibilidade total Condución diaria	23.933,94	
1.1.314.7	Auxiliar técnico de vías e obras	21	B	C1		1	N	C		AE	3/8	Xornada especial dedicación Incompatibilidade total Dispoñibilidade total Condución diaria	23.933,94	
1.1.430.4	Técnico/a en infraestruturas	22	A2			1	N	C		AE	39	Xornada especial dedicación Incompatibilidade total Dispoñibilidade total Condución diaria	24.693,31	
1.1.314.9	Auxiliar técnico de vías e obras	21	B	C1		1	N	C		AE	3/8	Xornada especial dedicación Incompatibilidade total Dispoñibilidade total Condución diaria	23.933,94	
1.1.430.1	Técnico/a en infraestruturas	22	A2			1	N	C		AE	39	Xornada especial dedicación Incompatibilidade total Dispoñibilidade total Condución diaria	24.693,31	
1.1.314.11	Auxiliar técnico de vías e obras	21	B	C1		1	N	C		AE	3/8	Xornada especial dedicación Incompatibilidade total Dispoñibilidade total Condución diaria	23.933,94	
1.1.314.12	Auxiliar técnico de vías e obras	21	B	C1		1	N	C		AE	3/8	Xornada especial dedicación Incompatibilidade total Dispoñibilidade total Condución diaria	23.933,94	
1.1.314.13	Auxiliar técnico de vías e obras	21	B	C1		1	N	C		AE	3/8	Xornada especial dedicación Incompatibilidade total Dispoñibilidade total Condución diaria	23.933,94	



# Deputación DA CORUÑA

CÓDIGO POSTO	POSTO	NIVEL	GRUPO/SUBGR.		DOT.	TP	F. PROV	ADM.	ESC.	TIT.	FORM. ESPECIF.	OBSERVACIÓNS	COMPLEMENTO ESPECÍFICO
1.1.314.14	Auxiliar técnico de vías e obras	21	B	C1	1	N	C		AE	3/8		Xornada especial dedicación Incompatibilidade total Dispoñibilidade total Condución diaria	23.933,94
1.1.314.16	Auxiliar técnico de vías e obras	21	B	C1	1	N	C		AE	3/8		Xornada especial dedicación Incompatibilidade total Dispoñibilidade total Condución diaria	23.933,94
1.1.314.15	Auxiliar técnico de vías e obras	21	B	C1	1	N	C		AE	3/8		Xornada especial dedicación Incompatibilidade total Dispoñibilidade total Condución diaria	23.933,94
1.1.401.1	Auxiliar técnico en topografía	17	C2		1	N	C		AE	4		Xornada especial dedicación Incompatibilidade total Dispoñibilidade total Condución habitual	19.134,21
1.1.401.2	Auxiliar técnico en topografía	17	C2		1	N	C		AE	4		Xornada especial dedicación Incompatibilidade total Dispoñibilidade total Condución habitual	19.134,21
1.1.99.5	Delineante	21	B		1	N	C		AE	20		Condución habitual	16.059,18
1.1.99.6	Delineante	21	B		1	N	C		AE	20		Condución habitual	16.059,18
1.1.359.1	Xefatura de negociado	22	B	C1	1	N	C		AX/AE	8/3		Libre dispoñibilidade	21.140,16
1.1.15.39	Administrativo admón. xrl.	20	C1		1	N	C		AX	3			14.221,46
1.1.15.60	Administrativo admón. xrl.	20	C1		1	N	C		AX	3			14.221,46
1.1.178.42	Técnico de xestión de admón. xrl.	22	A2		1	N	C		AX	9			17.005,80
1.1.3.115	Auxiliar admón. xrl.	17	C2		1	N	C		AX	4			12.758,99
SERVIZO DE XESTIÓN DE PLANS													0,00
1.1.246.1	Xefatura de servizo de xestión de plans	29	A1		1	S	CE		AX/AE	10		Xornada especial dedicación Incompatibilidade total Dispoñibilidade total	41.633,63
1.1.255.1	Xefatura de sección de plans especiais	25	A1	A2	1	S	C		AX/AE	10/9		Libre dispoñibilidade	27.590,25
1.1.257.1	Xefatura de sección de plans provinciais	25	A1	A2	1	S	C		AX/AE	10/9		Libre dispoñibilidade	27.590,25
1.1.214.1	Xefatura de negociado de plans especiais	22	B	C1	1	N	C		AX/AE	8/3		Libre dispoñibilidade	21.140,16
1.1.225.1	Xefatura de negociado de plans provinciais	22	B	C1	1	N	C		AX/AE	8/3		Libre dispoñibilidade	21.140,16
1.1.408.5	Xefatura de negociado	22	B	C1	1	N	C		AX/AE	8/3		Libre dispoñibilidade	21.140,16
1.1.408.6	Xefatura de negociado	22	B	C1	1	N	C		AX/AE	8/3		Libre dispoñibilidade	21.140,16
1.1.178.26	Técnico de xestión de admón. xrl.	22	A2		1	N	C		AX	9			17.005,80
1.1.15.85	Administrativo admón. xrl.	20	C1		1	N	C		AX	3			14.221,46
1.1.15.93	Administrativo admón. xrl.	20	C1		1	N	C		AX	3			14.221,46
1.1.15.204	Administrativo admón. xrl.	20	C1		1	N	C		AX	3			14.221,46
SERVIZO DE ARQUITECTURA E MANTEMENTO													0,00



# Deputación DA CORUÑA

CÓDIGO POSTO	POSTO	NIVEL	GRUPO/SUBGR.		DOT.	TP	F. PROV.	ADM.	ESC.	TIT.	FORM. ESPECIF.	OBSERVACIÓNS	COMPLEMENTO ESPECÍFICO
1.1.337.1	Xefatura de servizo de arquitectura e mantemento	29	A1		1	S	CE		AX/AE	10		Xornada especial dedicación Incompatibilidade total Dispoñibilidade total	41.633,63
1.1.460.1	Xefatura de sección	25	A1	A2	1	S	C		AX/AE	10/9		Libre dispoñibilidade Condución habitual	28.527,92
1.1.210.4	Arquitecto/a	25	A1		1	N	C		AE	17		Libre dispoñibilidade Condución habitual	22.640,21
1.1.75.3	Arquitecto técnico	24	A2		1	N	C		AE	19		* Libre dispoñibilidade Condución habitual	21.318,36
1.1.75.5	Arquitecto técnico	24	A2		1	N	C		AE	19		* Libre dispoñibilidade Condución habitual	21.318,36
1.1.79.2	Enxeñeiro técnico industrial	24	A2		1	N	C		AE	18		Libre dispoñibilidade Condución habitual	20.755,87
1.1.320.1	Delineante coordinador	22	B		1	N	C		AE	20		Condución habitual Coordinación	17.324,78
1.1.99.1	Delineante	21	B		1	N	C		AE	20		Condución habitual	16.059,18
1.1.131.1	Operario/a de oficios varios	14	AP		1	N	C		AE	5		Plena dispoñibilidade Condución habitual	13.602,95
1.1.338.1	Enxeñeiro técnico agrícola	24	A2		1	N	C		AE	24		Libre dispoñibilidade Condución habitual	20.052,75
1.1.336.2	Operario de servizos	20	C1	C2	1	N	C		AE	3/4		Condución habitual/ Xornada de mañán con sábados alternos e con posibilidade de flexibilidade e conciliación Libre dispoñibilidade	17.315,39
1.1.402.1	Operario de servizos coordinador	21	C1		1	N	C		AE	3/4		Condución habitual / Coordinación Xornada de mañán con sábados alternos e con posibilidade de flexibilidade e conciliación Libre dispoñibilidade	20.043,47
1.1.402.2	Operario de servizos coordinador	21	C1		1	N	C		AE	3/4		Condución habitual / Coordinación Xornada de mañán con sábados alternos e con posibilidade de flexibilidade e conciliación Libre dispoñibilidade	20.043,47
1.1.336.3	Operario de servizos	20	C1	C2	1	N	C		AE	3/4		Adscrición funcional CDM Ferrol Condución habitual/ Xornada de mañán con sábados alternos e con posibilidade de flexibilidade e conciliación Libre dispoñibilidade	17.315,39



CÓDIGO POSTO	POSTO	NIVEL	GRUPO/SUBGR.	DOT.	TP	F. PROV	ADM.	ESC.	TIT.	FORM. ESPECIF.	OBSERVACIÓNS	COMPLEMENTO ESPECÍFICO
1.1.403.1	Técnico/a de son	20	C1		1	N	C		AE	37	Plena dispoñibilidade Condución habitual	16.331,03
1.1.404.1	Oficial de mantemento	17	C2		1	IV.4	C		AE	4	Plena dispoñibilidade Condución habitual	14.306,06
1.1.15.34	Administrativo admón. xrl.	20	C1		1	N	C		AX	3		14.221,46
1.1.178.11	Técnico de xestión de admón. xrl.	22	A2		1	N	C		AX	9		17.005,80
SERVIZO DE PROMOCIÓN ECONÓMICA, TURISMO E EMPREGO												0,00
1.1.362.1	Xefatura de servizo de promoción económica, turismo e emprego	29	A1		1	S	CE	A3	AX/AE	10	Xornada especial dedicación Incompatibilidade total Dispoñibilidade total	41.633,63
1.1.70.1	Técnico de xestión de proxectos	24	A1		1	N	C		AE	1/6/7		18.327,71
1.1.351.1	Xefatura de sección de promoción económica e emprego	25	A1	A2	1	S	C		AX/AE	10/9	Libre dispoñibilidade	27.590,25
1.1.220.1	Xefatura de negociado de promoción económica	22	A1	A2	B/C1	1	N	C	AX/AE	10/9/8/3	Libre dispoñibilidade (a transformar)	21.140,16
1.1.15.40	Administrativo admón. xrl.	20	C1		1	N	C		AX	3		14.221,46
1.1.178.30	Técnico de xestión de admón. xrl.	22	A2		1	N	C		AX	9		17.005,80
1.1.3.132	Auxiliar admón. xrl.	17	C2		1	N	C		AX	4		12.758,99
1.1.363.1	Xefatura de sección de promoción e desenvolvemento turístico	25	A1	A2	1	S	C		AX/AE	10/9	Libre dispoñibilidade	27.590,25
1.1.70.5	Técnico de xestión de proxectos	24	A1		1	N	C		AE	1/6/7	Plena dispoñibilidade	19.312,07
1.1.32.7	Técnico de xestión económico-financeira	22	A2		1	N	C		AE	2		17.005,80
1.1.432.1	Técnico de turismo	22	A2		1	N	C		AE	46	Plena dispoñibilidade	17.990,16
1.1.432.2	Técnico de turismo	22	A2		1	N	C		AE	46	Plena dispoñibilidade	17.990,16
SERVIZO DE DESENVOLVEMENTO TERRITORIAL E TRANSICIÓN ECOLÓXICA												0,00
1.1.349.1	Xefatura de servizo de desenvolvemento territorial e transición ecolóxica	29	A1		1	S	CE		AX/AE	10	Xornada especial dedicación Incompatibilidade total Dispoñibilidade total	41.633,63
1.1.350.1	Xefatura de sección de desenvolvemento territorial, cooperación e medio ambiente	25	A1	A2	1	S	C		AX/AE	10/9	Libre dispoñibilidade	27.590,25
1.1.70.2	Técnico de xestión de proxectos	24	A1		1	N	C		AE	1/6/7	Plena dispoñibilidade Coordinación	20.015,18
1.1.178.23	Técnico de xestión de admón. xrl.	22	A2		1	N	C		AX	9		17.005,80
1.1.178.20	Técnico de xestión de admón. xrl.	22	A2		1	N	C		AX	9		17.005,80
1.1.178.58	Técnico de xestión de admón. xrl.	22	A2		1	N	C		AX	9		17.005,80
1.1.178.59	Técnico de xestión de admón. xrl.	22	A2		1	N	C		AX	9		17.005,80
1.1.15.57	Administrativo admón. xrl.	20	C1		1	N	C		AX	3		14.221,46
1.1.15.217	Administrativo admón. xrl.	20	C1		1	N	C		AX	3		14.221,46
1.1.70.4	Técnico de xestión de proxectos	24	A1		1	N	C		AE	1/6/7		18.327,71
1.1.70.3	Técnico de xestión de proxectos	24	A1		1	N	C		AE	1/6/7		18.327,71
1.1.70.6	Técnico de xestión de proxectos	24	A1		1	N	C		AE	1/6/7		18.327,71
1.1.70.7	Técnico de xestión de proxectos	24	A1		1	N	C		AE	1/6/7		18.327,71
1.1.70.8	Técnico de xestión de proxectos	24	A1		1	N	C		AE	1/6/7		18.327,71
1.1.70.9	Técnico de xestión de proxectos	24	A1		1	N	C		AE	1/6/7		18.327,71
1.1.352.1	Xefatura de sección de coordinación de proxectos técnicos	25	A1	A2	1	S	C		AX/AE	10/9	Libre dispoñibilidade Libre dispoñibilidade	27.590,25
1.1.458.1	Técnico en planificación enerxética	24	A1		1	N	C		AE	49	*	21.702,54



# Deputación DA CORUÑA

CÓDIGO POSTO	POSTO	NIVEL	GRUPO/SUBGR.	DOT.	TP	F. PROV	ADM.	ESC.	TIT.	FORM. ESPECIF.	OBSERVACIÓNS	COMPLEMENTO ESPECÍFICO
1.1.459.1	Técnico en enerxías renovables	21	C1	1	N	C		AE	3		Libre dispoñibilidade Condución habitual *	20.052,75
1.1.15.222	Administrativo admón. xrl.	20	C1	1	N	C		AX	3		Atención continua ao público *	14.034,10
SERVIZO DE ACCIÓN SOCIAL, CULTURAL E DEPORTES												0,00
1.1.360.1	Xefatura de servizo de acción social, cultural e deportes	29	A1	1	S	CE	A3	AX/AE	10		Xornada especial dedicación Incompatibilidade total Dispoñibilidade total	41.633,63
1.1.406.1	Técnico/a administración xeral	24	A1	1	N	C		AX	1			18.327,65
1.1.413.1	Técnico/a de cultura	24	A1	1	S	C		AE	10			17.765,10
1.1.15.44	Administrativo admón. xrl.	20	C1	1	N	C		AX	3			14.221,46
1.1.15.51	Administrativo admón. xrl.	20	C1	1	N	C		AX	3			14.221,46
1.1.15.52	Administrativo admón. xrl.	20	C1	1	N	C		AX	3			14.221,46
1.1.15.56	Administrativo admón. xrl.	20	C1	1	N	C		AX	3			14.221,46
1.1.15.74	Administrativo admón. xrl.	20	C1	1	N	C		AX	3			14.221,46
1.1.15.84	Administrativo admón. xrl.	20	C1	1	N	C		AX	3			14.221,46
1.1.178.29	Técnico de xestión de admón. xrl.	22	A2	1	N	C		AX	9			17.005,80
1.1.15.124	Administrativo admón. xrl.	20	C1	1	N	C		AX	3			14.221,46
1.1.15.127	Administrativo admón. xrl.	20	C1	1	N	C		AX	3			14.221,46
1.1.252.1	Xefatura de sección de educación e cultura	25	A1	A2	1	S	C	AX/AE	10/9		Libre dispoñibilidade	27.590,25
1.1.463.1	Xefatura de sección de deportes	25	A1	A2	1	S	C	AX/AE	10/9		Libre dispoñibilidade	27.590,25
1.1.215.1	Xefatura de negociado de deportes	22	B	C1	1	N	C	AX/AE	8/3		Libre dispoñibilidade	21.140,16
1.1.218.1	Xefatura de negociado de cultura	22	B	C1	1	N	C	AX/AE	8/3		Libre dispoñibilidade	21.140,16
1.1.449.1	Xefatura de negociado de rede cultural	22	B	C1	1	N	C	AX/AE	8/3		Libre dispoñibilidade	21.140,16
1.1.251.1	Xefatura de sección de servizos sociais	25	A1	A2	1	S	C	AX/AE	10/9		Libre dispoñibilidade	27.590,25
1.1.219.1	Xefatura de negociado de serv. sociais I	22	B	C1	1	N	C	AX/AE	8/3		Libre dispoñibilidade	21.140,16
1.1.395.1	Xefatura de negociado de serv. sociais II	22	B	C1	1	N	C	AX/AE	8/3		Libre dispoñibilidade	21.140,16
1.1.209.1	Técnico de políticas de igualdade	24	A1	1	N	C		AE	47			19.405,89
1.1.209.2	Técnico de políticas de igualdade	24	A1	1	N	C		AE	47			19.405,89
1.1.446.1	Técnico de deportes	24	A1	1	N	C	A3	AE	48			19.405,89
1.1.208.1	Técnico de servizos sociais	24	A1	1	N	C		AE	25			19.405,89
1.1.182.1	Técnico servizos sociais	22	A2	1	N	C		AE	26			18.646,53
1.1.182.2	Técnico servizos sociais	22	A2	1	N	C		AE	26			18.646,53
1.1.182.3	Técnico servizos sociais	22	A2	1	N	C		AE	26			18.646,53
IES RAFAEL PUGA RAMÓN												0,00
1.1.56.15	Profesor/a de secundaria	25	A1	1	S	C		AE	32			16.593,43
1.1.56.32	Profesor/a de secundaria	25	A1	1	S	C		AE	32			16.593,43
1.1.56.1	Profesor/a de secundaria	25	A1	1	S	C		AE	32			16.593,43
1.1.56.2	Profesor/a de secundaria	25	A1	1	S	C		AE	32			16.593,43
1.1.56.4	Profesor/a de secundaria	25	A1	1	S	C		AE	32			16.593,43
1.1.56.5	Profesor/a de secundaria	25	A1	1	S	C		AE	32			16.593,43
1.1.56.6	Profesor/a de secundaria	25	A1	1	S	C		AE	32			16.593,43
1.1.56.8	Profesor/a de secundaria	25	A1	1	S	C		AE	32			16.593,43
1.1.56.9	Profesor/a de secundaria	25	A1	1	S	C		AE	32			16.593,43
1.1.56.10	Profesor/a de secundaria	25	A1	1	S	C		AE	32			16.593,43



# Deputación DA CORUÑA

CÓDIGO POSTO	POSTO	NIVEL	GRUPO/SUBGR.	DOT.	TP	F. PROV	ADM.	ESC.	TIT.	FORM. ESPECIF.	OBSERVACIÓNS	COMPLEMENTO ESPECÍFICO
1.1.56.11	Profesor/a de secundaria	25	A1	1	S	C		AE	32			16.593,43
1.1.56.12	Profesor/a de secundaria	25	A1	1	S	C		AE	32			16.593,43
1.1.56.13	Profesor/a de secundaria	25	A1	1	S	C		AE	32			16.593,43
1.1.56.14	Profesor/a de secundaria	25	A1	1	S	C		AE	32			16.593,43
1.1.56.16	Profesor/a de secundaria	25	A1	1	S	C		AE	32			16.593,43
1.1.56.17	Profesor/a de secundaria	25	A1	1	S	C		AE	32			16.593,43
1.1.56.18	Profesor/a de secundaria	25	A1	1	S	C		AE	32			16.593,43
1.1.56.19	Profesor/a de secundaria	25	A1	1	S	C		AE	32			16.593,43
1.1.56.20	Profesor/a de secundaria	25	A1	1	S	C		AE	32			16.593,43
1.1.56.21	Profesor/a de secundaria	25	A1	1	S	C		AE	32			16.593,43
1.1.56.22	Profesor/a de secundaria	25	A1	1	S	C		AE	32			16.593,43
1.1.56.23	Profesor/a de secundaria	25	A1	1	S	C		AE	32			16.593,43
1.1.56.24	Profesor/a de secundaria	25	A1	1	S	C		AE	32			16.593,43
1.1.56.25	Profesor/a de secundaria	25	A1	1	S	C		AE	32			16.593,43
1.1.56.26	Profesor/a de secundaria	25	A1	1	S	C		AE	32			16.593,43
1.1.56.27	Profesor/a de secundaria	25	A1	1	S	C		AE	32			16.593,43
1.1.56.28	Profesor/a de secundaria	25	A1	1	S	C		AE	32			16.593,43
1.1.56.29	Profesor/a de secundaria	25	A1	1	S	C		AE	32			16.593,43
1.1.56.30	Profesor/a de secundaria	25	A1	1	S	C		AE	32			16.593,43
1.1.56.31	Profesor/a de secundaria	25	A1	1	S	C		AE	32			16.593,43
1.1.56.33	Profesor/a de secundaria	25	A1	1	S	C		AE	32			16.593,43
1.1.56.34	Profesor/a de secundaria	25	A1	1	S	C		AE	32			16.593,43
1.1.56.35	Profesor/a de secundaria	25	A1	1	S	C		AE	32			16.593,43
1.1.56.36	Profesor/a de secundaria	25	A1	1	S	C		AE	32			16.593,43
1.1.56.39	Profesor/a de secundaria	25	A1	1	S	C		AE	32			16.593,43
1.1.56.42	Profesor/a de secundaria	25	A1	1	I,2	C		AE	32			16.593,43
1.1.56.43	Profesor/a de secundaria	25	A1	1	S	C		AE	32			16.593,43
1.1.56.44	Profesor/a de secundaria	25	A1	1	S	C		AE	32			16.593,43
1.1.56.45	Profesor/a de secundaria	25	A1	1	S	C		AE	32			16.593,43
1.1.88.1	Profesor/a educación física	25	A1	1	S	C		AE	32			16.593,43
1.1.88.2	Profesor/a educación física	25	A1	1	S	C		AE	32			16.593,43
1.1.153.1	Profesor/a de apoio	25	A2	1	N	C		AE	9			16.593,43
1.1.178.43	Técnico de xestión de admón. xrl.	22	A2	1	N	C		AX	9			17.005,80
1.1.15.154	Administrativo admón. xrl.	20	C1	1	N	C		AX	3			14.221,46
1.1.201.2	Subalerno/Celador/a	14	AP	1	N	C		AE	5		Turnicidade con alternancia de mañás e tardes	14.971,55
1.1.11.16	Subalerno	14	AP	1	N	C		AX	5			12.046,59
1.1.396.1	Mozo/a de servizo axudante IES ROSALÍA MERA	14	AP	1	N	C		AE	5		Turnicidade con alternancia de mañás e tardes	14.971,55
												0,00
1.1.57.1	Profesor/a de secundaria	25	A1	1	S	C		AE	32			16.593,43
1.1.57.2	Profesor/a de secundaria	25	A1	1	S	C		AE	32			16.593,43
1.1.57.3	Profesor/a de secundaria	25	A1	1	S	C		AE	32			16.593,43



# Deputación DA CORUÑA

CÓDIGO POSTO	POSTO	NIVEL	GRUPO/SUBGR.	DOT.	TP	F. PROV	ADM.	ESC.	TIT.	FORM. ESPECIF.	OBSERVACIÓNS	COMPLEMENTO ESPECÍFICO
1.1.57.4	Profesor/a de secundaria	25	A1		1	S	C	AE	32			16.593,43
1.1.57.5	Profesor/a de secundaria	25	A1		1	S	C	AE	32			16.593,43
1.1.57.7	Profesor/a de secundaria	25	A1		1	S	C	AE	32			16.593,43
1.1.57.8	Profesor/a de secundaria	25	A1		1	S	C	AE	32			16.593,43
1.1.57.9	Profesor/a de secundaria	25	A1		1	S	C	AE	32			16.593,43
1.1.57.10	Profesor/a de secundaria	25	A1		1	S	C	AE	32			16.593,43
1.1.57.11	Profesor/a de secundaria	25	A1		1	S	C	AE	32			16.593,43
1.1.57.12	Profesor/a de secundaria	25	A1		1	S	C	AE	32			16.593,43
1.1.57.13	Profesor/a de secundaria	25	A1		1	S	C	AE	32			16.593,43
1.1.57.14	Profesor/a de secundaria	25	A1		1	S	C	AE	32			16.593,43
1.1.57.15	Profesor/a de secundaria	25	A1		1	S	C	AE	32			16.593,43
1.1.93.2	Profesor/a técnico de F.P.	25	A2		1	S	C	AE	33		A extinguir	18.400,59
1.1.93.3	Profesor/a técnico de F.P.	25	A2		1	S	C	AE	33		A extinguir	18.400,59
1.1.93.5	Profesor/a técnico de F.P.	25	A2		1	S	C	AE	33		A extinguir	18.400,59
1.1.93.7	Profesor/a técnico de F.P.	25	A2		1	S	C	AE	33		A extinguir	18.400,59
1.1.93.8	Profesor/a técnico de F.P.	25	A2		1	S	C	AE	33		A extinguir	18.400,59
1.1.93.9	Profesor/a técnico de F.P.	25	A2		1	S	C	AE	33		A extinguir	18.400,59
1.1.93.11	Profesor/a técnico de F.P.	25	A2		1	S	C	AE	33		A extinguir	18.400,59
1.1.93.13	Profesor/a técnico de F.P.	25	A2		1	S	C	AE	33		A extinguir	18.400,59
1.1.93.14	Profesor/a técnico de F.P.	25	A2		1	S	C	AE	33		A extinguir	18.400,59
1.1.93.15	Profesor/a técnico de F.P.	25	A2		1	S	C	AE	33		A extinguir	18.400,59
1.1.93.16	Profesor/a técnico de F.P.	25	A2		1	S	C	AE	33		A extinguir	18.400,59
1.1.93.17	Profesor/a técnico de F.P.	25	A2		1	S	C	AE	33		A extinguir	18.400,59
1.1.93.6	Profesor/a técnico de F.P.	25	A2		1	S	C	AE	33		A extinguir	18.400,59
1.1.93.18	Profesor/a técnico de F.P.	25	A2		1	S	C	AE	33		A extinguir	18.400,59
1.1.93.19	Profesor/a técnico de F.P.	25	A2		1	S	C	AE	33		A extinguir	18.400,59
1.1.125.2	Cociñeiro/a	18	C1	C2	1	N	C	AE	3/4/43		Turnicidade con alternancia de mañás e tardes, incluíndo sábados e festivos que correspondan	18.777,87
1.1.125.9	Cociñeiro/a	18	C1	C2	1	IV.5	C	AE	3/4/43		Turnicidade con alternancia de mañás e tardes, incluíndo sábados e festivos que correspondan (*)	18.777,87
1.1.125.10	Cociñeiro/a	18	C1	C2	1	IV.5	C	AE	3/4/43		Turnicidade con alternancia de mañás e tardes, incluíndo sábados e festivos que correspondan(*)	18.777,87
1.1.128.1	Axudante de cociña	14	AP		1	N	C	AE	5		Turnicidade con alternancia de mañás e tardes, incluíndo sábados e festivos que correspondan	17.315,39





# Deputación DA CORUÑA

CÓDIGO POSTO	POSTO	NIVEL	GRUPO/SUBGR.			DOT.	TP	F. PROV	ADM.	ESC.	TIT.	FORM. ESPECIF.	OBSERVACIÓNS	COMPLEMENTO ESPECÍFICO
1.1.128.5	Axudante de cociña	14	AP			1	N	C		AE	5		Turnicidade con alternancia de mañás e tardes, incluíndo sábados e festivos que correspondan.	17.315,39
1.1.133.11	Operario/a de servizos varios	14	AP			1	N	C		AE	5			12.796,62
1.1.133.6	Operario/a de servizos varios	14	AP			1	N	C		AE	5			12.796,62
1.1.118.5	Telefonista	14	AP			1	V.5	C		AX/AE	5		Turnicidade con alternancia de mañás e tardes, incluíndo sábados que correspondan (*)	15.440,38
1.1.426.1	Xefatura de departamento	24	A1	A2	B	1	N	C		AX/AE	10/9/8		Libre dispoñibilidade	21.702,65
1.1.15.214	Administrativo admón. xrl.	20	C1			1	N	C		AX	3			14.221,46
1.1.3.131	Auxiliar admón. xrl.	17	C2			1	N	C		AX	4			12.758,99
1.1.397.2	Ordenanza	14	AP			1	N	C		AX	5		Xornada permanente de tarde con nocturnidade parcial	13.509,07
1.1.397.1	Ordenanza	14	AP			1	V.8	C		AX	5		Turnicidade con alternancia de mañás e tardes, incluíndo sábados que correspondan (*)	14.971,55
1.1.11.17	Subalterno	14	AP			1	N	C		AX	5		Turnicidade con alternancia de mañás e tardes, incluíndo sábados que correspondan	14.971,55
SECCIÓN DE RELAC. PÚBLICAS E PROTOCOLO CENTRO RESIDENCIAL CULTURAL PAZO DE MARIÑÁN														0,00
1.1.398.1	Gobernante/a	21	C1			1	N	C		AE	3		Turnicidade con alternancia de mañás e tardes, incluíndo sábados que correspondan Coordinación	18.243,22
1.1.116.1	Subgobernanta	17	C2			1	N	C		AE	4		Turnicidade con alternancia de mañás e tardes, incluíndo sábados que correspondan	14.896,40
1.1.457.1	Xefe/a de cociña	21	C1			1	N	C		AE	43		Turnicidade con alternancia de mañás e tardes, incluíndo sábados e festivos que correspondan	21.702,82
1.1.125.8	Cociñeiro/a	18	C1	C2		1	N	C		AE	3/4/43		Turnicidade con alternancia de mañás e tardes, incluíndo sábados que correspondan	16.949,77
1.1.125.16	Cociñeiro/a	18	C1	C2		1	N	C		AE	3/4/43		Turnicidade con alternancia de mañás e tardes, incluíndo sábados que correspondan	16.949,77
1.1.125.18	Cociñeiro/a	18	C1	C2		1	N	C		AE	3/4/43		Turnicidade con alternancia de mañás e tardes, incluíndo sábados que correspondan	16.949,77



# Deputación DA CORUÑA

CÓDIGO POSTO	POSTO	NIVEL	GRUPO/SUBGR.	DOT.	TP	F. PROV	ADM.	ESC.	TIT.	FORM. ESPECIF.	OBSERVACIÓNS	COMPLEMENTO ESPECÍFICO
1.1.130.1	Camareiro/a	14	AP		1	N	C	AE	5		Turnicidade con alternancia de mañás e tardes, incluíndo sábados que correspondan	13.846,51
1.1.130.3	Camareiro/a	14	AP		1	N	C	AE	5		Turnicidade con alternancia de mañás e tardes, incluíndo sábados que correspondan	13.846,51
1.1.130.5	Camareiro/a	14	AP		1	N	C	AE	5		Turnicidade con alternancia de mañás e tardes, incluíndo sábados que correspondan	13.846,51
1.1.130.7	Camareiro/a	14	AP		1	N	C	AE	5		Turnicidade con alternancia de mañás e tardes, incluíndo sábados que correspondan	13.846,51
1.1.336.1	Operario de servizos	20	C1	C2	1	N	C	AE	3/4		Condución habitual/ Xornada de mañán con sábados alternos e con posibilidade de flexibilidade e conciliación Libre dispoñibilidade	17.315,39
FOGAR INFANTIL EMILIO ROMAY												0,00
1.1.149.1	Director/a	25	A1		1	N	C	AE	27		Xornada especial dedicación Incompatibilidade total Dispoñibilidade total	32.905,79
1.1.429.1	Administrador/a	24	A1		1	N	C	AE	40		Xornada especial	21.899,53
1.1.71.1	Psicólogo/a	24	A1		1	N	C	AE	28			18.337,16
1.1.82.4	Técnico servizos sociais	22	A2		1	N	C	AE	26		Xornada especial	21.046,68
1.1.15.135	Administrativo admón. xrl.	20	C1		1	N	C	AX	3		Plena dispoñibilidade	15.205,82
1.1.412.1	Educador/a infantil	21	B		1	N	C	AE	30		Turnicidade con alternancia de mañás e tardes, incluíndo sábados e festivos que correspondan	19.827,76
1.1.412.2	Educador/a infantil	21	B		1	N	C	AE	30		Turnicidade con alternancia de mañás e tardes, incluíndo sábados e festivos que correspondan	19.827,76
1.1.118.4	Telefonista	14	AP		1	N	C	AE	5		Turnicidade con alternancia de mañás e tardes, incluíndo sábados e festivos que correspondan	17.268,48
1.1.399.3	Encargado/a de portería	14	AP		1	N	C	AX/AE	5		Turnicidade con alternancia de mañás e tardes, incluíndo sábados e festivos que correspondan	17.268,48



# Deputación DA CORUÑA

CÓDIGO POSTO	POSTO	NIVEL	GRUPO/SUBGR.			DOT.	TP	F. PROV	ADM.	ESC.	TIT.	FORM. ESPECIF.	OBSERVACIÓNS	COMPLEMENTO ESPECÍFICO
1.1.125.1	Cociñeiro/a	18	C1	C2		1	N	C		AE	3/4/43		Turnicidade con alternancia de mañás e tardes, incluíndo sábados e festivos que correspondan	18.777,87
1.1.125.3	Cociñeiro/a	18	C1	C2		1	N	C		AE	3/4/43		Turnicidade con alternancia de mañás e tardes, incluíndo sábados e festivos que correspondan	18.777,87
1.1.125.17	Cociñeiro/a	18	C1	C2		1	N	C		AE	3/4/43		Turnicidade con alternancia de mañás e tardes, incluíndo sábados e festivos que correspondan	18.777,87
1.1.125.7	Cociñeiro/a	18	C1	C2		1	N	C		AE	3/4/43		Turnicidade con alternancia de mañás e tardes, incluíndo sábados e festivos que correspondan	18.777,87
1.1.128.2	Axudante de cociña	14	AP			1	N	C		AE	5		Turnicidade con alternancia de mañás e tardes, incluíndo sábados e festivos que correspondan	17.315,39
1.1.412.13	Educador/a infantil	21	B			1	N	C		AE	30		Turnicidade con alternancia de mañás e tardes, incluíndo sábados e festivos que correspondan	19.827,76
1.1.173.3	Auxiliar educador/a	17	C2			1	N	C		AE	4		Turnicidade con alternancia de mañás e tardes, incluíndo sábados e festivos que correspondan	16.902,80
1.1.412.3	Educador/a infantil	21	B			1	N	C		AE	30		Turnicidade con alternancia de mañás e tardes, incluíndo sábados e festivos que correspondan	19.827,76
1.1.173.5	Auxiliar educador/a	17	C2			1	N	C		AE	4		Turnicidade con alternancia de mañás e tardes, incluíndo sábados e festivos que correspondan	16.902,80



# Deputación DA CORUÑA

CÓDIGO POSTO	POSTO	NIVEL	GRUPO/SUBGR.	DOT.	TP	F. PROV	ADM.	ESC.	TIT.	FORM. ESPECIF.	OBSERVACIÓNS	COMPLEMENTO ESPECÍFICO
1.1.412.9	Educador/a infantil	21	B	1	N	C		AE	30		Turnicidade con alternancia de mañás e tardes, incluíndo sábados e festivos que correspondan	19.827,76
1.1.173.9	Auxiliar educador/a	17	C2	1	N	C		AE	4		Turnicidade con alternancia de mañás e tardes, incluíndo sábados e festivos que correspondan	16.902,80
1.1.412.10	Educador/a infantil	21	B	1	N	C		AE	30		Turnicidade con alternancia de mañás e tardes, incluíndo sábados e festivos que correspondan	19.827,76
1.1.412.11	Educador/a infantil	21	B	1	N	C		AE	30		Turnicidade con alternancia de mañás e tardes, incluíndo sábados e festivos que correspondan	19.827,76
1.1.412.12	Educador/a infantil	21	B	1	N	C		AE	30		Turnicidade con alternancia de mañás e tardes, incluíndo sábados e festivos que correspondan	19.827,76
1.1.412.6	Educador/a infantil	21	B	1	N	C		AE	30		Turnicidade con alternancia de mañás e tardes, incluíndo sábados e festivos que correspondan	19.827,76
1.1.173.17	Auxiliar educador/a	17	C2	1	N	C		AE	4		Turnicidade con alternancia de mañás e tardes, incluíndo sábados e festivos que correspondan	16.902,80
1.1.412.18	Educador/a infantil	21	B	1	N	C		AE	30		Turnicidade con alternancia de mañás e tardes, incluíndo sábados e festivos que correspondan	19.827,76
1.1.412.20	Educador/a infantil	21	B	1	N	C		AE	30		Turnicidade con alternancia de mañás e tardes, incluíndo sábados e festivos que correspondan	19.827,76



# Deputación DA CORUÑA

CÓDIGO POSTO	POSTO	NIVEL	GRUPO/SUBGR.	DOT.	TP	F. PROV	ADM.	ESC.	TIT.	FORM. ESPECIF.	OBSERVACIÓNS	COMPLEMENTO ESPECÍFICO
1.1.173.23	Auxiliar educador/a	17	C2	1	N	C		AE	4		Turnicidade con alternancia de mañás e tardes, incluíndo sábados e festivos que correspondan	16.902,80
1.1.412.16	Educador/a infantil	21	B	1	N	C		AE	30		Turnicidade con alternancia de mañás e tardes, incluíndo sábados e festivos que correspondan	19.827,76
1.1.412.14	Educador/a infantil	21	B	1	N	C		AE	30		Turnicidade con alternancia de mañás e tardes, incluíndo sábados e festivos que correspondan	19.827,76
1.1.412.4	Educador/a infantil	21	B	1	N	C		AE	30		Turnicidade con alternancia de mañás e tardes, incluíndo sábados e festivos que correspondan	19.827,76
1.1.412.17	Educador/a infantil	21	B	1	N	C		AE	30		Turnicidade con alternancia de mañás e tardes, incluíndo sábados e festivos que correspondan	19.827,76
1.1.412.19	Educador/a infantil	21	B	1	N	C		AE	30		Turnicidade con alternancia de mañás e tardes, incluíndo sábados e festivos que correspondan	19.827,76
1.1.173.40	Auxiliar educador/a	17	C2	1	N	C		AE	4		Turnicidade con alternancia de mañás e tardes, incluíndo sábados e festivos que correspondan	16.902,80
1.1.173.43	Auxiliar educador/a	17	C2	1	N	C		AE	4		Turnicidade con alternancia de mañás e tardes, incluíndo sábados e festivos que correspondan	16.902,80
1.1.173.44	Auxiliar educador/a	17	C2	1	N	C		AE	4		Turnicidade con alternancia de mañás e tardes, incluíndo sábados e festivos que correspondan	16.902,80



# Deputación DA CORUÑA

CÓDIGO POSTO	POSTO	NIVEL	GRUPO/SUBGR.	DOT.	TP	F. PROV	ADM.	ESC.	TIT.	FORM. ESPECIF.	OBSERVACIÓNS	COMPLEMENTO ESPECÍFICO
1.1.173.47	Auxiliar educador/a	17	C2	1	N	C		AE	4		Turnicidade con alternancia de mañás e tardes, incluíndo sábados e festivos que correspondan	16.902,80
1.1.173.49	Auxiliar educador/a	17	C2	1	N	C		AE	4		Turnicidade con alternancia de mañás e tardes, incluíndo sábados e festivos que correspondan	16.902,80
1.1.173.50	Auxiliar educador/a	17	C2	1	N	C		AE	4		Turnicidade con alternancia de mañás e tardes, incluíndo sábados e festivos que correspondan	16.902,80
1.1.173.51	Auxiliar educador/a	17	C2	1	N	C		AE	4		Turnicidade con alternancia de mañás e tardes, incluíndo sábados e festivos que correspondan	16.902,80
1.1.412.5	Educador/a infantil	21	B	1	N	C		AE	30		Turnicidade con alternancia de mañás e tardes, incluíndo sábados e festivos que correspondan	19.827,76
1.1.412.7	Educador/a infantil	21	B	1	N	C		AE	30		Turnicidade con alternancia de mañás e tardes, incluíndo sábados e festivos que correspondan	19.827,76
1.1.412.8	Educador/a infantil	21	B	1	N	C		AE	30		Turnicidade con alternancia de mañás e tardes, incluíndo sábados e festivos que correspondan	19.827,76
1.1.174.3	Auxiliar educador/a nocturno	17	C2	1	N	C		AE	4		Nocturnidade, con inclusión de sábados e festivos que correspondan por quenda	18.730,90
1.1.174.5	Auxiliar educador/a nocturno	17	C2	1	N	C		AE	4		Nocturnidade, con inclusión de sábados e festivos que correspondan por quenda	18.730,90



# Deputación DA CORUÑA

CÓDIGO POSTO	POSTO	NIVEL	GRUPO/SUBGR.	DOT.	TP	F. PROV	ADM.	ESC.	TIT.	FORM. ESPECIF.	OBSERVACIÓNS	COMPLEMENTO ESPECÍFICO
1.1.174.6	Auxiliar educador/a nocturno	17	C2	1	N	C		AE	4		Nocturnidade, con inclusión de sábados e festivos que correspondan por quenda	18.730,90
1.1.174.7	Auxiliar educador/a nocturno	17	C2	1	N	C		AE	4		Nocturnidade, con inclusión de sábados e festivos que correspondan por quenda	18.730,90
1.1.174.8	Auxiliar educador/a nocturno	17	C2	1	N	C		AE	4		Nocturnidade, con inclusión de sábados e festivos que correspondan por quenda	18.730,90
1.1.120.54	Celador/a	14	AP	1	N	C		AE	5		Turnicidade con alternancia de mañás e tardes, incluíndo sábados e festivos que correspondan	16.902,80
1.1.120.9	Celador/a	14	AP	1	N	C		AE	5		Turnicidade con alternancia de mañás e tardes, incluíndo sábados e festivos que correspondan	16.902,80
1.1.412.15	Educador/a infantil	21	B	1	N	C		AE	30		Turnicidade con alternancia de mañás e tardes, incluíndo sábados e festivos que correspondan	19.827,76
1.1.120.33	Celador/a	14	AP	1	N	C		AE	5		Turnicidade con alternancia de mañás e tardes, incluíndo sábados e festivos que correspondan	16.902,80
1.1.120.50	Celador/a	14	AP	1	N	C		AE	5		Turnicidade con alternancia de mañás e tardes, incluíndo sábados e festivos que correspondan	16.902,80
1.1.120.51	Celador/a	14	AP	1	V.7	C		AE	5		Turnicidade con alternancia de mañás e tardes, incluíndo sábados e festivos que correspondan	16.902,80



# Deputación DA CORUÑA

CÓDIGO POSTO	POSTO	NIVEL	GRUPO/SUBGR.	DOT.	TP	F. PROV	ADM.	ESC.	TIT.	FORM. ESPECIF.	OBSERVACIÓNS	COMPLEMENTO ESPECÍFICO
1.1.169.6	Educador/a	22	A2	1	N	C		AE	29		Turnicidade con alternancia de mañás e tardes, incluíndo sábados e festivos que correspondan	21.149,61
1.1.169.7	Educador/a	22	A2	1	N	C		AE	29		Turnicidade con alternancia de mañás e tardes, incluíndo sábados e festivos que correspondan	21.149,61
1.1.169.4	Educador/a	22	A2	1	N	C		AE	29		Turnicidade con alternancia de mañás e tardes, incluíndo sábados e festivos que correspondan	21.149,61
1.1.169.5	Educador/a	22	A2	1	N	C		AE	29		Turnicidade con alternancia de mañás e tardes, incluíndo sábados e festivos que correspondan	21.149,61
1.1.151.1	Titor/a	21	B	1	N	C		AE	44		Xornada especial	18.037,35
1.1.151.2	Titor/a	21	B	1	N	C		AE	44		Xornada especial	18.037,35
1.1.151.3	Titor/a	21	B	1	N	C		AE	44		Xornada especial	18.037,35
1.1.151.4	Titor/a	21	B	1	N	C		AE	44		Xornada especial	18.037,35
1.1.151.10	Titor/a	21	B	1	N	C		AE	44		Xornada especial	18.037,35
1.1.150.1	Titor/a de garda	21	B	1	N	C		AE	44		Xornada especial	18.037,35
1.1.150.2	Titor/a de garda	21	B	1	N	C		AE	44		Xornada especial	18.037,35
1.1.150.3	Titor/a de garda	21	B	1	N	C		AE	44		Xornada especial	18.037,35
1.1.150.4	Titor/a de garda	21	B	1	N	C		AE	44		Xornada especial	18.037,35
1.1.150.5	Titor/a de garda	21	B	1	N	C		AE	44		Xornada especial	18.037,35
1.1.150.7	Titor/a de garda	21	B	1	N	C		AE	44		Xornada especial	18.037,35
1.1.133.2	Operario/a de servizos varios	14	AP	1	N	C		AE	5			12.796,62
1.1.133.4	Operario/a de servizos varios	14	AP	1	N	C		AE	5			12.796,62
1.1.133.5	Operario/a de servizos varios	14	AP	1	N	C		AE	5			12.796,62
CENTRO DE DÍA DE MENORES DE FERROL												0,00
1.1.149.2	Director/a	25	A1	1	N	C		AE	27		Xornada especial dedicación Incompatibilidade total Dispoñibilidade total	32.905,79
1.1.429.2	Administrador/a	24	A1	1	N	C		AE	40		Xornada especial	21.899,53
1.1.15.210	Administrativo admón. xrl.	20	C1	1	N	C		AX	3		Plena dispoñibilidade	15.205,82
1.1.169.1	Educador/a	22	A2	1	N	C		AE	29		Xornada especial	18.796,71
1.1.169.2	Educador/a	22	A2	1	N	C		AE	29		Xornada especial	18.796,71
1.1.169.3	Educador/a	22	A2	1	N	C		AE	29		Xornada especial	18.796,71
1.1.169.11	Educador/a	22	A2	1	N	C		AE	29		Xornada especial	18.796,71





# Deputación DA CORUÑA

CÓDIGO POSTO	POSTO	NIVEL	GRUPO/SUBGR.	DOT.	TP	F. PROV	ADM.	ESC.	TIT.	FORM. ESPECIF.	OBSERVACIÓNS	COMPLEMENTO ESPECÍFICO
1.1.169.8	Educador/a	22	A2	1	N	C		AE	29		Turnicidade con alternancia de mañás e tardes, incluíndo sábados que correspondan	20.259,19
1.1.169.9	Educador/a	22	A2	1	N	C		AE	29		Turnicidade con alternancia de mañás e tardes, incluíndo sábados que correspondan	20.259,19
1.1.151.8	Titor/a	21	B	1	N	C		AE	44		Xornada especial	18.037,35
1.1.151.9	Titor/a	21	B	1	N	C		AE	44		Xornada especial	18.037,35
1.1.151.11	Titor/a	21	B	1	N	C		AE	44		Xornada especial	18.037,35
1.1.151.12	Titor/a	21	B	1	N	C		AE	44		Turnicidade con alternancia de mañás e tardes, incluíndo sábados que correspondan	19.499,83
1.1.169.10	Educador/a	22	A2	1	N	C		AE	29		Turnicidade con alternancia de mañás e tardes, incluíndo sábados que correspondan	20.259,19
1.1.169.13	Educador/a	22	A2	1	N	C		AE	29		Xornada especial	18.796,71
1.1.194.3	Auxiliar educador/a	17	C2	1	N	C		AE	4		Turnicidade con alternancia de mañás e tardes, incluíndo sábados que correspondan	15.074,71
1.1.151.14	Titor/a	21	B	1	N	C		AE	44		Turnicidade con alternancia de mañás e tardes, incluíndo sábados que correspondan	19.499,83
1.1.194.6	Auxiliar educador/a	17	C2	1	N	C		AE	4		Turnicidade con alternancia de mañás e tardes, incluíndo sábados que correspondan	15.074,71
1.1.169.12	Educador/a	22	A2	1	N	C		AE	29		Xornada especial	18.796,71
1.1.151.15	Titor/a	21	B	1	N	C		AE	44		Turnicidade con alternancia de mañás e tardes, incluíndo sábados que correspondan	19.499,83
1.1.194.9	Auxiliar educador/a	17	C2	1	N	C		AE	4		Turnicidade con alternancia de mañás e tardes, incluíndo sábados que correspondan	15.074,71
1.1.151.13	Titor/a	21	B	1	N	C		AE	44		Xornada especial	18.037,35
1.1.125.12	Cociñeiro/a	18	C1	C2	1	IV.5	C	AE	3/4/43		Turnicidade con alternancia de mañás e tardes, incluíndo sábados que correspondan	16.949,77



# Deputación DA CORUÑA

CÓDIGO POSTO	POSTO	NIVEL	GRUPO/SUBGR.		DOT.	TP	F. PROV	ADM.	ESC.	TIT.	FORM. ESPECIF.	OBSERVACIÓNS	COMPLEMENTO ESPECÍFICO
1.1.125.13	Cociñeiro/a	18	C1	C2	1	N	C		AE	3/4/43		Turnicidade con alternancia de mañás e tardes, incluíndo sábados que correspondan	16.949,77
1.1.125.14	Cociñeiro/a	18	C1	C2	1	N	C		AE	3/4/43		Turnicidade con alternancia de mañás e tardes, incluíndo sábados que correspondan.	16.949,77
1.1.125.15	Cociñeiro/a	18	C1	C2	1	N	C		AE	3/4/43		Turnicidade con alternancia de mañás e tardes, incluíndo sábados que correspondan.	16.949,77
1.1.399.1	Encargado/a de portería	14	AP		1	N	C		AX/AE	5		Turnicidade con alternancia de mañás e tardes, incluíndo sábados que correspondan	15.440,38
1.1.399.2	Encargado/a de portería	14	AP		1	N	C		AX/AE	5		Turnicidade con alternancia de mañás e tardes, incluíndo sábados que correspondan	15.440,38
1.1.133.9	Operario/a de servizos varios	14	AP		1	N	C		AE	5			12.796,62
1.1.133.10	Operario/a de servizos varios	14	AP		1	N	C		AE	5			12.796,62
CONSERVATORIO PROFESIONAL DE DANZA													0,00
1.1.73.1	Profesor/a de danza	25	A1		1	N	C		AE	35			16.593,43
1.1.73.2	Profesor/a de danza	25	A1		1	N	C		AE	35			16.593,43
1.1.171.1	Profesor/a de danza	25	A1		1	N	C		AE	35			16.593,43
1.1.171.3	Profesor/a de danza	25	A1		1	N	C		AE	35			16.593,43
1.1.171.4	Profesor/a de danza	25	A1		1	N	C		AE	35			16.593,43
1.1.171.5	Profesor/a de danza	25	A1		1	N	C		AE	35			16.593,43
1.1.72.1	Profesor/a música-pianista	25	A1		1	N	C		AE	34			16.593,43
1.1.72.2	Profesor/a música-pianista	25	A1		1	N	C		AE	34			16.593,43
1.1.72.6	Profesor/a música-pianista	25	A1		1	N	C		AE	34			16.593,43
1.1.72.7	Profesor/a música-pianista	25	A1		1	N	C		AE	34			16.593,43
1.1.72.8	Profesor/a música-pianista	25	A1		1	N	C		AE	34			16.593,43
1.1.15.221	Administrativo admón. xrl.	20	C1		1	N	C		AX	3			14.221,46
1.1.11.33	Subaltemo	14	AP		1	N	C		AX	5			12.046,59
BIBLIOTECA													0,00
1.1.277.1	Bibliotecario/a	25	A1	A2	1	S	C	A3	AX/AE	13		Sábados Libre dispoñibilidade	27.955,87
1.1.15.122	Administrativo admón. xrl.	20	C1		1	N	C		AX	3		Sábados e horario de tarde / At. continua público	16.621,61
1.1.428.1	Xefatura de departamento	24	A1	A2	B	1	N	C	AX/AE	10/9/8		Sábados Libre dispoñibilidade	22.068,27
1.1.15.208	Administrativo admón. xrl.	20	C1		1	N	C		AX	3		Sábados/At. continua público	15.524,76
1.1.15.216	Administrativo admón. xrl.	20	C1		1	N	C		AX	3		Sábados/At. continua público	15.524,76
1.1.146.1	Axudante arquivo e biblioteca	22	A2		1	N	C		AE	14		Sábados/At. continua público	17.746,65



CÓDIGO POSTO	POSTO	NIVEL	GRUPO/SUBGR.			DOT.	TP	F. PROV	ADM.	ESC.	TIT.	FORM. ESPECIF.	OBSERVACIÓNS	COMPLEMENTO ESPECÍFICO
1.1.146.7	Axudante arquivo e biblioteca	22	A2			1	N	C		AE	14		Sábados/At. continua público	17.746,65
1.1.85.11	Axudante arquivo e biblioteca	22	A2			1	N	C		AE	14		Sábados e horario de tarde / At. continua público	18.843,51
1.1.85.3	Axudante arquivo e biblioteca	22	A2			1	N	C		AE	14		Sábados e horario de tarde / At. continua público	18.843,51
	Axudante arquivo e biblioteca	22	A2			1	N	C		AE	14		Sábados e horario de tarde / At. continua público *	18.843,51
1.1.447.1	Xefatura de departamento	24	A1	A2	B	1	N	C		AX/AE	10/9/8		Sábados Libre dispoñibilidade	22.068,27
1.1.85.6	Axudante arquivo e biblioteca	22	A2			1	N	C		AE	14		Sábados/At. continua público	17.746,65
1.1.85.9	Axudante arquivo e biblioteca	22	A2			1	N	C		AE	14		Sábados/At. continua público	17.746,65
1.1.108.2	Especialista educación infantil	21	B			1	N	C		AE	30		Sábados e horario de tarde / At. continua público	16.396,56
1.1.11.27	Subalerno	14	AP			1	N	C		AX	5		Xornada de mañán con sábados	12.412,21
1.1.11.30	Subalerno	14	AP			1	V.8	C		AX	5		Turnicidade sen festivos	14.971,55
1.1.11.31	Subalerno	14	AP			1	V.8	C		AX	5		Turnicidade sen festivos	14.971,55
1.1.11.32	Subalerno	14	AP			1	V.8	C		AX	5		* Xornada de mañán con sábados	12.412,21
1.1.440.1	Auxiliar técnico/a de biblioteca	20	C1			1	N	C		AE	3		Sábados e horario de tarde /At. continua público	16.621,61
SERVIZO DE PLANIFICACIÓN E XESTIÓN DE RECURSOS HUMANOS														0,00
1.1.243.1	Xefatura de servizo de planificación e xestión de recursos humanos	29	A1			1	S	CE		AX/AE	10		Xornada especial dedicación Incompatibilidade total	41.633,63
1.1.315.1	Xefatura de sección de xestión de RRHH	25	A1	A2		1	S	C		AX/AE	10/9		Dispoñibilidade total	27.590,25
1.1.317.1	Xefatura de negociado de xestión	22	B	C1		1	N	C		AX/AE	8/3		Libre dispoñibilidade	21.140,16
1.1.223.1	Xefatura de negociado de nóminas	22	B	C1		1	N	C		AX/AE	8/3		Xornada especial dedicación Incompatibilidade total	25.358,85
1.1.224.1	Xefatura departamento de Seg.Social I	24	A1	A2	B	1	N	C		AX/AE	10/9/8		Dispoñibilidade total	21.702,65
1.1.226.1	Xefatura departamento de Seg. Social II	24	A1	A2	B	1	N	C		AX/AE	10/9/8		Libre dispoñibilidade	21.702,65
1.1.289.7	Asesor técnico	22	A2			1	S	C		AE	2		At. continua público	17.943,52
1.1.15.180	Administrativo admón. xrl.	20	C1			1	N	C		AX	3			14.221,46
1.1.15.81	Administrativo admón. xrl.	20	C1			1	N	C		AX	3			14.221,46
1.1.316.1	Xefatura de sección de planificación de RRHH	25	A1	A2		1	S	C		AX/AE	10/9		Libre dispoñibilidade	27.590,25
1.1.318.1	Xefatura de departamento de planificación I	24	A1	A2	B	1	N	C		AX/AE	10/9/8		Libre dispoñibilidade	21.702,65
1.1.228.1	Xefatura de departamento de planificación II	24	A1	A2	B	1	N	C		AX/AE	10/9/8		Libre dispoñibilidade	21.702,65
1.1.406.3	Técnico/a administración xeral	24	A1			1	N	C		AX	1			18.327,65
1.1.15.171	Administrativo admón. xrl.	20	C1			1	N	C		AX	3			14.221,46
1.1.15.179	Administrativo admón. xrl.	20	C1			1	N	C		AX	3			14.221,46
SERVIZO DE ORGANIZACIÓN														0,00



# Deputación DA CORUÑA

CÓDIGO POSTO	POSTO	NIVEL	GRUPO/SUBGR.	DOT.	TP	F. PROV	ADM.	ESC.	TIT.	FORM. ESPECIF.	OBSERVACIÓNS	COMPLEMENTO ESPECÍFICO
1.1.300.1	Xefatura de servizo de organización	29	A1		1	S	CE		AX/AE	10	Xornada especial dedicación Incompatibilidade total Dispoñibilidade total	41.633,63
1.1.392.1	Xefatura de sección de organización da prevención de riscos laborais	25	A1	A2	1	S	C		AX/AE	10/9	Libre dispoñibilidade	27.590,25
1.1.67.1	Técnico de prevención de riscos laborais	23	A2		1	S	C		AX/AE	9	Como mínimo 2 Esp. ANEXO VIN RD 39/97 Plena dispoñibilidade	18.271,34
1.1.95.1	ATS/DUE de empresa	24	A1		1	S	C		AE	31	DUE Empresa	18.280,91
1.1.95.2	ATS/DUE de empresa	24	A1		1	N	C		AE	31	DUE Empresa	18.280,91
1.1.15.21	Administrativo admón. xrl.	20	C1		1	N	C		AX	3		14.221,46
1.1.284.1	Xefatura de sección de organización	25	A1	A2	1	S	C		AX/AE	10/9	Xornada especial dedicación Incompatibilidade total Dispoñibilidade total	32.905,79
1.1.42.1	Técnico de organización	24	A1		1	S	C		AE	10	Plena dispoñibilidade	19.874,50
1.1.42.3	Técnico de organización	24	A1		1	S	C		AE	10	Plena dispoñibilidade	19.874,50
1.1.269.1	Xefatura de sección de formación	25	A1	A2	1	S	C		AX/AE	10/9	Libre dispoñibilidade	27.590,25
1.1.427.1	Xefatura de departamento de formación	24	A1	A2	B	1	N	C	AX/AE	10/9/8	Libre dispoñibilidade	21.702,65
1.1.15.58	Administrativo admón. xrl.	20	C1		1	N	C		AX	3		14.221,46
1.1.431.1	Técnico/a especialista en xestión	21	B		1	N	C		AE	45		16.808,92
1.1.15.88	Administrativo admón. xrl.	20	C1		1	N	C		AX	3		14.221,46
SERVIZO DE INFORMÁTICA E ADMINISTRACIÓN ELECTRÓNICA												0,00
1.1.302.1	Xefatura de servizo de informática e administración electrónica	29	A1		1	S	CE		AX/AE	10	Xornada especial dedicación Incompatibilidade total Dispoñibilidade total	41.633,63
1.1.303.1	Xefatura de sección de asistencia informática	25	A1	A2	1	S	C		AX/AE	10/9	Libre dispoñibilidade	27.590,25
1.1.45.12	Técnico superior informática	24	A1		1	N	C		AE	15	Plena dispoñibilidade	19.874,50
1.1.90.13	Analista técnico	23	A2		1	N	C		AE	36		18.130,78
1.1.290.2	Analista programador	21	B		1	N	C		AE	16		16.808,92
1.1.290.5	Analista programador	21	B		1	N	C		AE	16		16.808,92
1.1.290.6	Analista programador	21	B		1	N	C		AE	16		16.808,92
1.1.281.1	Xefatura de sección de administración electrónica	25	A1	A2	1	S	C		AX/AE	10/9	Libre dispoñibilidade	27.590,25
1.1.45.6	Técnico superior informática	24	A1		1	N	C		AE	15	Plena dispoñibilidade	19.874,50
1.1.45.11	Técnico superior informática	24	A1		1	N	C		AE	15	Plena dispoñibilidade	19.874,50
1.1.289.6	Asesor técnico	22	A2		1	S	C		AE	2	At. continua público	17.943,52
1.1.90.12	Analista técnico	23	A2		1	N	C		AE	36	At. continua público	18.130,78
1.1.290.7	Analista programador	21	B		1	N	C		AE	16		16.808,92
1.1.290.14	Analista programador	21	B		1	N	C		AE	16		16.808,92



CÓDIGO POSTO	POSTO	NIVEL	GRUPO/SUBGR.			DOT.	TP	F. PROV	ADM.	ESC.	TIT.	FORM. ESPECIF.	OBSERVACIÓNS	COMPLEMENTO ESPECÍFICO
1.1.437.1	Xefatura de departamento	24	A1	A2	B	1	N	C		AX/AE	10/9/8	Libre dispoñibilidade At. continua público	22.640,33	
1.1.452.1	Xefatura de sección de seguridade da información	25	A1	A2		1	S	C		AX/AE	10/9	Libre dispoñibilidade	27.590,25	
1.1.45.14	Técnico superior informática	24	A1			1	N	C		AE	15	Plena dispoñibilidade	19.874,50	
1.1.90.14	Analista técnico	23	A2			1	N	C		AE	36		18.130,78	
<b>SERVIZO DE SISTEMAS E SOPORTE</b>													0,00	
1.1.301.1	Xefatura de servizo de sistemas e soporte	29	A1			1	S	CE		AX/AE	10	Xornada especial dedicación Incompatibilidade total Dispoñibilidade total	41.633,63	
1.1.319.1	Xefatura de sección de sistemas e infraestruturas	25	A1	A2		1	S	C		AX/AE	10/9	Libre dispoñibilidade	27.590,25	
1.1.45.7	Técnico superior informática	24	A1			1	N	C		AE	15	Plena dispoñibilidade	19.874,50	
1.1.45.8	Técnico superior informática	24	A1			1	N	C		AE	15	Plena dispoñibilidade	19.874,50	
1.1.290.9	Analista programador	21	B			1	N	C		AE	16		16.808,92	
1.1.290.10	Analista programador	21	B			1	N	C		AE	16		16.808,92	
1.1.304.1	Xefatura de sección de soporte e atención a usuarios	25	A1	A2		1	S	C		AX/AE	10/9	Libre dispoñibilidade	27.590,25	
1.1.45.9	Técnico superior informática	24	A1			1	N	C		AE	15	Plena dispoñibilidade	19.874,50	
1.1.45.10	Técnico superior informática	24	A1			1	N	C		AE	15	Plena dispoñibilidade	19.874,50	
1.1.90.10	Analista técnico	23	A2			1	N	C		AE	36		18.130,78	
1.1.90.11	Analista técnico	23	A2			1	N	C		AE	36		18.130,78	
1.1.290.15	Analista programador	21	B			1	N	C		AE	16		16.808,92	
1.1.290.16	Analista programador	21	B			1	N	C		AE	16		16.808,92	
1.1.290.17	Analista programador	21	B			1	N	C		AE	16		16.808,92	
1.1.438.1	Xefatura de departamento	24	A1	A2	B	1	N	C		AX/AE	10/9/8	Libre dispoñibilidade At. continua público	22.640,33	
1.1.15.167	Administrativo admón. xrl.	20	C1			1	N	C		AX	3	At. continua público	15.159,14	
1.1.15.168	Administrativo admón. xrl.	20	C1			1	N	C		AX	3	At. continua público	15.159,14	
1.1.15.170	Administrativo admón. xrl.	20	C1			1	N	C		AX	3	At. continua público	15.159,14	

788

\* Posto ocupado por persoal laboral

## ESTRUTURA E ÓRGANOS DE GOBERNO

Técnico	28	A1				1	E	EVENT				Especial dedicación Funcións de confianza e asesoramento especial	41.633,63
Técnico	25	A1				1	E	EVENT				Especial dedicación Funcións de confianza e asesoramento especial	36.720,84



# Deputación DA CORUÑA

CÓDIGO POSTO	POSTO	NIVEL	GRUPO/SUBGR.	DOT.	TP	F. PROV	ADM.	ESC.	TIT.	FORM. ESPECIF.	OBSERVACIÓNS	COMPLEMENTO ESPECÍFICO
	Técnico	25	A1		1	E	EVENT				Especial dedicación Funcións de confianza e asesoramento especial	36.720,84
	Técnico	25	A1		1	E	EVENT				Especial dedicación Funcións de confianza e asesoramento especial	36.720,84
	Técnico	25	A1		1	E	EVENT				Especial dedicación Funcións de confianza e asesoramento especial	36.720,84
	Técnico	25	A1		1	E	EVENT				Especial dedicación Funcións de confianza e asesoramento especial	36.720,84
	Técnico	25	A1		1	E	EVENT				Especial dedicación Funcións de confianza e asesoramento especial	36.720,84
	Técnico	25	A1		1	E	EVENT				Especial dedicación Funcións de confianza e asesoramento especial	36.720,84
	Técnico	25	A1		1	E	EVENT				Especial dedicación Funcións de confianza e asesoramento especial	36.720,84
	Técnico	25	A1		1	E	EVENT				Especial dedicación Funcións de confianza e asesoramento especial	36.720,84
	Técnico	25	A1		1	E	EVENT				Especial dedicación Funcións de confianza e asesoramento especial	36.720,84
	Técnico	25	A1		1	E	EVENT				Especial dedicación Funcións de confianza e asesoramento especial	36.720,84
	Técnico	25	A1		1	E	EVENT				Especial dedicación Funcións de confianza e asesoramento especial	36.720,84
	Técnico	22	A2		1	E	EVENT				Especial dedicación Funcións de confianza e asesoramento especial	25.358,84
	Técnico	22	A2		1	E	EVENT				Especial dedicación Funcións de confianza e asesoramento especial	25.358,84
	Técnico	22	A2		1	E	EVENT				Especial dedicación Funcións de confianza e asesoramento especial	25.358,84
	Técnico	22	A2		1	E	EVENT				Especial dedicación Funcións de confianza e asesoramento especial	25.358,84
	Técnico	22	A2		1	E	EVENT				Especial dedicación Funcións de confianza e asesoramento especial	25.358,84



# Deputación DA CORUÑA

CÓDIGO POSTO	POSTO	NIVEL	GRUPO/SUBGR.	DOT.	TP	F. PROV.	ADM.	ESC.	TIT.	FORM. ESPECIF.	OBSERVACIÓNS	COMPLEMENTO ESPECÍFICO
	Administrativo	20	C1	1	E	EVENT					Especial dedicación Funcións de confianza e asesoramento especial	20.408,86
	Administrativo	20	C1	1	E	EVENT					Especial dedicación Funcións de confianza e asesoramento especial	20.408,86
	Administrativo	20	C1	1	E	EVENT					Especial dedicación Funcións de confianza e asesoramento especial	20.408,86
	Administrativo	20	C1	1	E	EVENT					Especial dedicación Funcións de confianza e asesoramento especial	20.408,86
	Administrativo	20	C1	1	E	EVENT					Especial dedicación Funcións de confianza e asesoramento especial	20.408,86
	Administrativo	20	C1	1	E	EVENT					Especial dedicación Funcións de confianza e asesoramento especial	20.408,86
	Administrativo	20	C1	1	E	EVENT					Especial dedicación Funcións de confianza e asesoramento especial	20.408,86
	Administrativo	20	C1	1	E	EVENT					Especial dedicación Funcións de confianza e asesoramento especial	20.408,86
	Auxiliar	17	C2	1	E	EVENT					Especial dedicación Funcións de confianza e asesoramento especial	19.115,33
	Auxiliar	17	C2	1	E	EVENT					Especial dedicación Funcións de confianza e asesoramento especial	19.115,33

27

- DOT: Dotación  
 TP: Tipo de posto  
 S: Singularizado  
 N: No singularizado  
 F.PROV.: Forma de provisión  
 LD: Libre designación  
 CE: Concurso específico  
 C: Concurso  
 ESC: Escala  
 AG: Administración xeral  
 AE: Administración especial  
 TIT.: Titulación/s  
 ADM: Administración  
 A3: Aberto a outras administracións

<b>Importe do complemento específico do persoal docente</b>	
	<b>2024</b>
Profesores Dirección + Dirección residencia	28.811,36
Profesores Dirección	26.851,08
Profesores Subdirección	21.543,97
Profesores Xefatura residencia	21.543,97
Profesores Xefatura estudos	21.543,97
Secretaria	21.543,97
Profesores Xefatura Dto.	17.642,54
Profesores de secundaria	16.925,30
Profesores técnicos de FP	18.400,59



TITULACIÓNS:	
1	Grao ou Licenciatura en dereito, económicas, políticas ou empresariais, Intendente mercantil ou Actuario ou equivalente
2	Grao ou Diplomatura en dereito, económicas ou empresariais, relacións laborais ou graduado social ou equivalente
3	Bacharel, técnico ou equivalente
4	Graduado/a en educación secundaria obrigatoria ou equivalente
5	Sen requisito de titulación
6	Enxeñería industrial, enxeñería de camiños canais e portos, licenciatura ou enxeñería en informática, enxeñería de telecomunicacións, licenciatura en administración e dirección de empresas, psicoloxía, psicopedagogía, periodismo, publicidade e relacións públicas, física, matemáticas, química, socioloxía ou ciencias do traballo ou equivalentes.
7	Grao ou Licenciatura en socioloxía, filoloxía inglesa, alemá, italiana ou francesa, historia, periodismo, documentación, bioloxía ou equivalentes.
8	Técnico/a superior ou equivalente
9	Grao ou Diplomatura universitaria
10	Grao ou Licenciatura universitaria
11	Grao ou Licenciatura en Dereito
12	Grao ou Licenciatura en filoloxía hispánica, especialidade: galego ou equivalente
13	Grao ou Licenciatura nunha titulación da rama de artes e humanidades ou da rama de ciencias sociais e xurídicas
14	Grao ou Diplomatura nunha titulación da rama de artes e humanidades ou da rama de ciencias sociais e xurídicas
15	Licenciatura ou enxeñería en informática, enxeñería en telecomunicacións ou equivalente
16	Técnico/a superior da familia profesional: informática e comunicacións, Técnico/a especialista en informática de xestión ou equivalente
17	Arquitecto/a ou titulación equivalente que habilite para o exercicio da profesión de arquitecto
18	Enxeñeiro/a técnico industrial ou titulación equivalente que habilite para o exercicio da profesión de enxeñeiro/a técnico/a industrial
19	Arquitecto/a técnico/a ou titulación equivalente que habilite para o exercicio da profesión de arquitecto/a técnico/a
20	Técnico/a superior en proxectos de edificación ou en proxectos de obra civil ou en deseño en fabricación mecánica ou en deseño e edición de publicacións impresas e multimedia, ou equivalentes
21	Enxeñeiro/a de camiños canais e portos ou titulación que habilite para o exercicio da profesión de enxeñeiro/a de camiños, canais e portos
22	Enxeñeiro/a técnico/a de obras públicas ou graduado/a nunha titulación que habilite para o exercicio da profesión de enxeñeiro/a técnico/a de obras públicas

23	Enxeñeiro/a técnico/a en topografía ou graduado/a nunha titulación que habilite para o exercicio da profesión de enxeñeiro/a técnico/a en topografía
24	Enxeñeiro/a técnico/a agrícola ou graduado/a nunha titulación que habilite para o exercicio da profesión de enxeñeiro/a técnico/a agrícola
25	Grao ou Licenciatura en socioloxía, psicoloxía, dereito, ciencias políticas e da administración, psicopedagogía ou pedagogía ou equivalente
26	Diplomatura en traballo social ou grao nunha titulación equivalente da rama de ciencias sociais ou xurídicas
27	Grao ou Licenciatura en psicoloxía, pedagogía ou psicopedagogía ou equivalente
28	Grao ou Licenciatura en psicoloxía ou equivalente
29	Diplomatura en educación social, pedagogía ou profesor de educación primaria ou grao oficial universitario equivalente
30	Técnico/a superior en educación infantil, Técnico/a superior en integración social ou equivalente.
31	Grao universitario en enfermería
32	Grao, Licenciatura ou equivalente a efectos de docencia e máster nunha titulación que habilite para o exercicio de profesor de secundaria ou equivalente
33	Grao, Diplomatura ou equivalente a efectos de docencia e máster nunha titulación que habilite para o exercicio de profesor de secundaria ou equivalente
34	Graduado/a en música ou equivalente
35	Graduado/a en danza ou equivalente
36	Diplomatura ou enxeñería técnica en informática ou grao oficial universitario equivalente
37	Técnico/a de grao medio na familia profesional de Imaxe e son
38	Técnico superior en deseño e xestión da produción gráfica/técnico superior en produción en industrias de artes gráficas (título LOXSE) / técnico especialista en composición, rama de artes gráficas; técnico especialista en encadernación, rama de artes gráficas; técnico especialista en impresión, rama de artes gráficas; técnico especialista en procesos gráficos, rama de artes gráficas; técnico especialista en reprodución fotomecánica, rama de artes gráficas; técnico especialista en composición de artes gráficas, rama de artes gráficas (títulos Ley 70). Técnico superior de artes plásticas e deseño (Familias:Deseño Gráfico (LOXSE)/Comunicación gráfica e audiovisual (LOE/LOMCE)).
39	Graduado/a universitario en dereito, arquitectura, arquitectura técnica, enxeñería ou enxeñería técnica.

	Licenciado/a ou Graduado universitario en CC. Económicas, Empresariais, Dereito, Relacións laborais, Ciencias do traballo, Ciencias políticas e da administración, Administración e dirección de empresas, Dirección e xestión pública, Psicoloxía ou Socioloxía.
40	
41	Técnico/a superior en marketing e publicidade.
42	Grao universitario en Xornalismo, CC. Da comunicación, Marketing e comunicación dixital ou Comunicación audiovisual.
43	Técnico/a en cociña e gastronomía ou equivalente.
44	Técnico/a superior en educación infantil, Técnico/a superior en integración social ou equivalente.
45	Técnico/a superior na familia profesional de administración e xestión, Técnico/a especialista na rama administrativa ou equivalente.
46	Grao universitario en turismo, Historia da arte, Socioloxía, Xeografía e ordenación do territorio, Historia ou equivalente.
47	Grao ou Licenciatura en socioloxía, psicoloxía, dereito, ciencias políticas e da administración, psicopedagogía ou pedagogía, educación social, traballo social, Igualdade ou equivalente.
48	Grao universitario en ciencias da actividade física e do deporte ou equivalente.
49	Licenciatura universitaria en ciencias químicas ou equivalente
50	Técnico superior en deseño e edición de publicacións impresas e multimedia, Técnico superior de artes plásticas e deseño (Familias: Deseño Gráfico (LOXSE)/Comunicación gráfica e audiovisual (LOE/LOMCE)), Técnico superior en deseño e produción editorial (título LOXSE), Técnico superior en deseño e xestión da produción gráfica (título LOE), Técnico especialista en deseño gráfico, rama delineación (título Lei 70).



ANEXO II CADRO DE PERSOAL 2025				
	DENOMINACIÓN / CATEGORÍA	SUBGRUPO	Nº PRAZAS	TOTAL
HABILITACIÓN NACIONAL				8
	Secretario Xeral	A1	1	
	Interventor Xeral	A1	1	
	Tesoureiro	A1	1	
	Oficial Maior	A1	1	
	Viceinterventor	A1	1	
	Interventor adxunto	A1	2	
	Vicetesorero	A1	1	
ESCALA DE ADMINISTRACIÓN XERAL				310
SUBESCALAS				
	Técnica	A1	29	
	Xestión	A2	80	
	Administrativa	C1	166	16*
	Auxiliar	C2	12	
	Subalterna	AP	23	1*
ESCALA DE ADMINISTRACIÓN ESPECIAL				
SUBESCALA TÉCNICA				
CLASE TÉCNICOS SUPERIORES				184
	Técnico/a superior	A1	1	
	Letrado asesor	A1	4	
	Arquitecto	A1	6	
	Enxeñeiro de camiños, canles e portos	A1	3	
	Arquiveiro bibliotecario	A1	1	
	Técnico de organización	A1	12	
	Técnico superior Informática	A1	11	
	Técnico superior Unión Europea	A1	4	
	Analista	A1	7	
	Técnico normalización lingüística	A1	2	
	Técnico políticas de igualdade	A1	2	
	Xefe de servizo de xestión tributaria	A1	1	
	Inspector de tributos locais	A1	2	
	Profesor secundaria R. Puga Ramón	A1	39	1**
	Profesor secundaria Rosalía Mera	A1	14	
	Administrador da contorna informática	A1	2	
	Técnico biblioteca e arquivo	A1	1	
	Técnico de xestión de proxectos	A1	8	
	Psicólogo	A1	2	
	Director Fogar Infantil Emilio Romay	A1	1	
	Técnico Servizos Sociais	A1	1	
	Técnico financeiro tributario	A1	40	
	Profesor/a de música pianista	A1	5	
	Profesor/a de danza	A1	6	
	Profesor E.F. Instituto Puga Ramón	A1	2	
	Técnico/a de cultura	A1	1	
	Administrador/a	A1	2	
	ATS DUE de empresa	A1	2	
	Técnico/a de deportes	A1	1	



	Técnico/a en planificación enerxética	A1	1	1*
<b>CLASE TÉCNICOS DE GRAO MEDIO</b>				<b>108</b>
	Arquitectos técnicos	A2	4	
	Enxeñeiro técnico agrícola	A2	1	
	Enxeñeiro técnico industrial	A2	2	
	Enxeñeiro técnico de obras públicas	A2	5	
	Técnico de servizos sociais	A2	5	
	Axudante de arquivo e biblioteca	A2	13	1**
	Enxeñeiros técnicos en topografía	A2	2	
	Técnicos de xestión económico-financeira	A2	3	
	Analistas técnicos	A2	7	
	Técnicos de xestión tributaria	A2	23	
	Profesores técnicos de FP	A2	15	
	Profesor de apoio IES Puga Ramón	A2	1	
	Asesor de sistemas de xestión municipal	A2	1	
	Técnico de xestión de administración especial	A2	1	
	Educador/a	A2	13	
	Asesor técnico	A2	4	
	Técnico/a en prevención de riscos laborais	A2	1	
	Técnico/a en infraestruturas	A2	4	
	Técnico/a medio/a en redes sociais	A2	1	
	Técnico/a de turismo	A2	2	
<b>CLASE TÉCNICOS FACULTATIVOS</b>				<b>80</b>
	Educador/a infantil	B	20	
	Técnico/a especialista en delineación	B	3	
	Técnico/a especialista en informática	B	12	
	Técnico/a especialista en educación infantil	B	1	
	Técnico/a especialista en xestión	B	6	
	Oficial de imprenta	B	15	
	Oficial de imprenta - deseñador gráfico	B	2	
	Auxiliar técnico en infraestruturas e conservación	B	1	
	Delineantes	B	2	
	Titor/a de garda	B	6	
	Titor/a	B	12	
<b>CLASE TÉCNICOS AUXILIARES</b>				<b>28</b>
	Axentes tributarios	C1	2	
	Auxiliar técnico/a en infraestruturas e conservación	C1	11	
	Auxiliar técnico/a de arquivo	C1	2	
	Auxiliar técnico/a de biblioteca	C1	1	
	Gobernante/a	C1	1	
	Técnico de son	C1	1	
	Cociñeiro/a	C1	3	
	Conductor/a	C1	3	
	Oficial de mantemento	C1	3	
	Técnico/a en enerxías renovables	C1	1	1*
<b>SUBESCALA DE SERVIZOS ESPECIAIS</b>				
<b>PRAZAS DE COMETIDOS ESPECIAIS</b>				<b>36</b>
	Conductor	C2	7	
	Auxiliar educador	C2	20	
	Subgobernanta	C2	1	



	Telefonista	AP	1	
	Celadoras	AP	5	
	Celadora/subalterno	AP	1	
	Costureras	AP	1	
<b>PERSOAL DE OFICIOS</b>				<b>34</b>
	Oficial operario de servizos	C2	2	
	Cociñeiros	C2	12	1*
	Auxiliar técnico en topografía	C2	2	
	Oficial de mantemento	C2	1	1*
	Operario de imprenta	C2	1	
	Axudante de cociña	AP	3	
	Camareiras	AP	4	
	Operario de servizo	AP	1	
	Operaria de servizos varios	AP	7	
	Mozo de servizo	AP	1	
			<b>788</b>	
<b>PERSOAL EVENTUAL</b>				<b>27</b>
	Asesores	A1	9	
	Técnicos	A2	8	
	Administrativos	C1	5	
	Auxiliares	C2	5	
	* = ocupada por persoal laboral			
	**= ocupada por persoal laboral indefinido			



**ORGANIGRAMAS**  
**2025**

**Deputación**  
**DA CORUÑA**



<b>DEPUTACIÓN PROVINCIAL - PRESIDENCIA</b>	<b>4</b>
Gabinete de Presidencia	5
Asesoría e asistencia xurídica	6
<b>SECRETARÍA XERAL</b>	<b>7</b>
Oficialía maior	7
Información e actas	8
Servizos internos	9
Arquivo	10
Imprenta	11
Parque móbil	12
Servizo de patrimonio e contratación	13
<b>INTERVENCIÓN XERAL E XESTIÓN ECONÓMICO-FINANCEIRA</b>	<b>14</b>
Servizo de fiscalización e control financeiro	15
Servizo de contabilidade	16
Servizo de orzamentos e asistencia económica a concellos	17
<b>TESOURERÍA E XESTIÓN DE TRIBUTOS</b>	<b>18</b>
Servizo de xestión tributaria	19
Servizo central de recadación	20
Zonas recadatorias	21





Servizo de asistencia técnica a concellos	22
Servizo de vías e obras	23
Servizo de xestión de plans	24
Servizo de arquitectura e mantemento	25
Servizo de promoción económica, turismo e emprego	26
Servizo de desenvolvemento territorial e transición ecolóxica	27
Servizo de acción social, cultural e deportes	28
IES Puga Ramón	29
IES Rosalía Mera	30
Centro residencia cultural Pazo de Mariñán	31
Fogar Infantil Emilio Romay	32
Centro de día de menores de Ferrol	33
Conservatorio profesional de danza	34
Biblioteca	35
Servizo de planificación e xestión de recursos humanos	36
Servizo de organización	37
Servizo de informática e administración electrónica	38
Servizo de sistemas e soporte	39



Deputación  
DA CORUÑA

DEPUTACIÓN PROVINCIAL

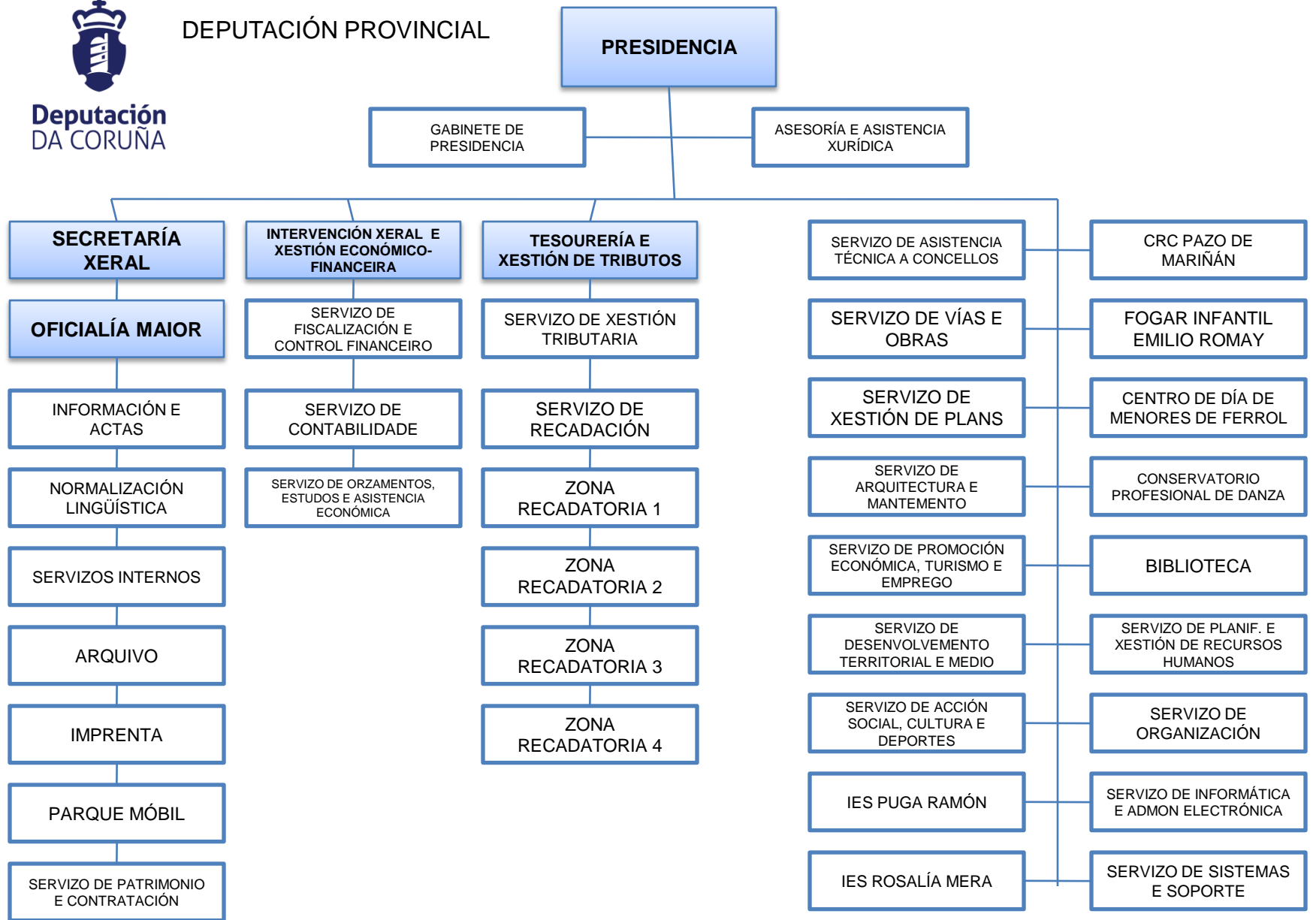



# GABINETE DA PRESIDENCIA

PRESIDENCIA

## GABINETE DE PRESIDENCIA

ESTRUTURA DE  
GOBERNO

SECRETARÍA PARTICULAR

PRENSA

RELACIONES PÚBLICAS  
E PROTOCOLO

PERSONAL EVENTUAL

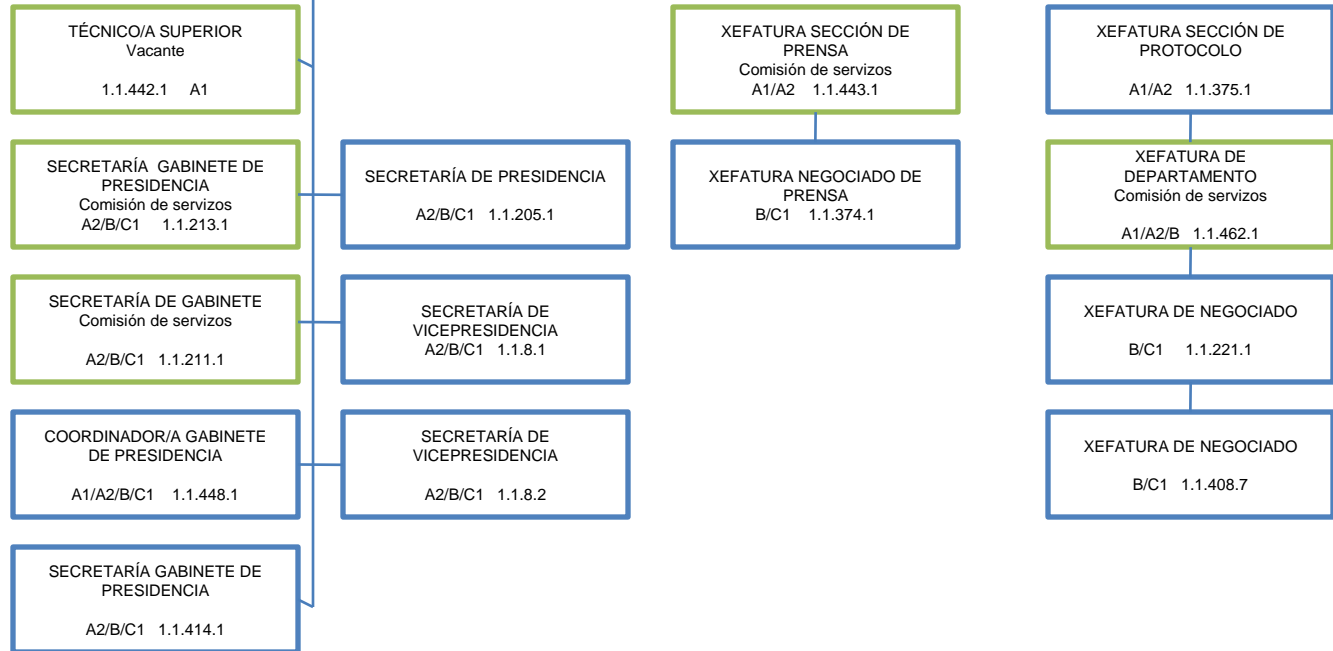

## ASESORÍA E ASISTENCIA XURÍDICA

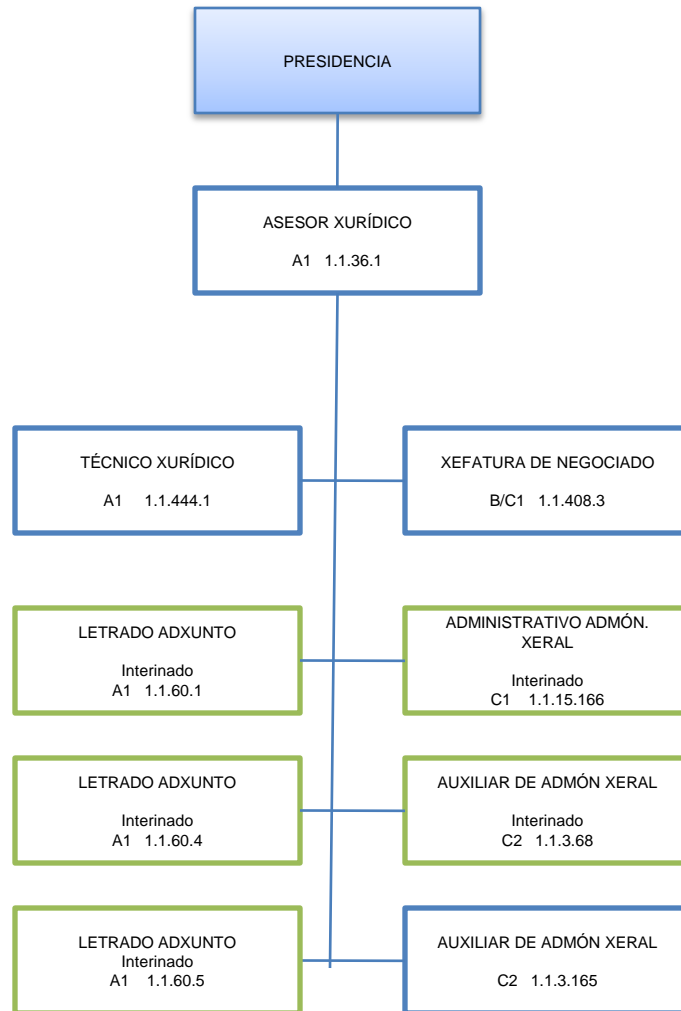

## SECRETARÍA XERAL

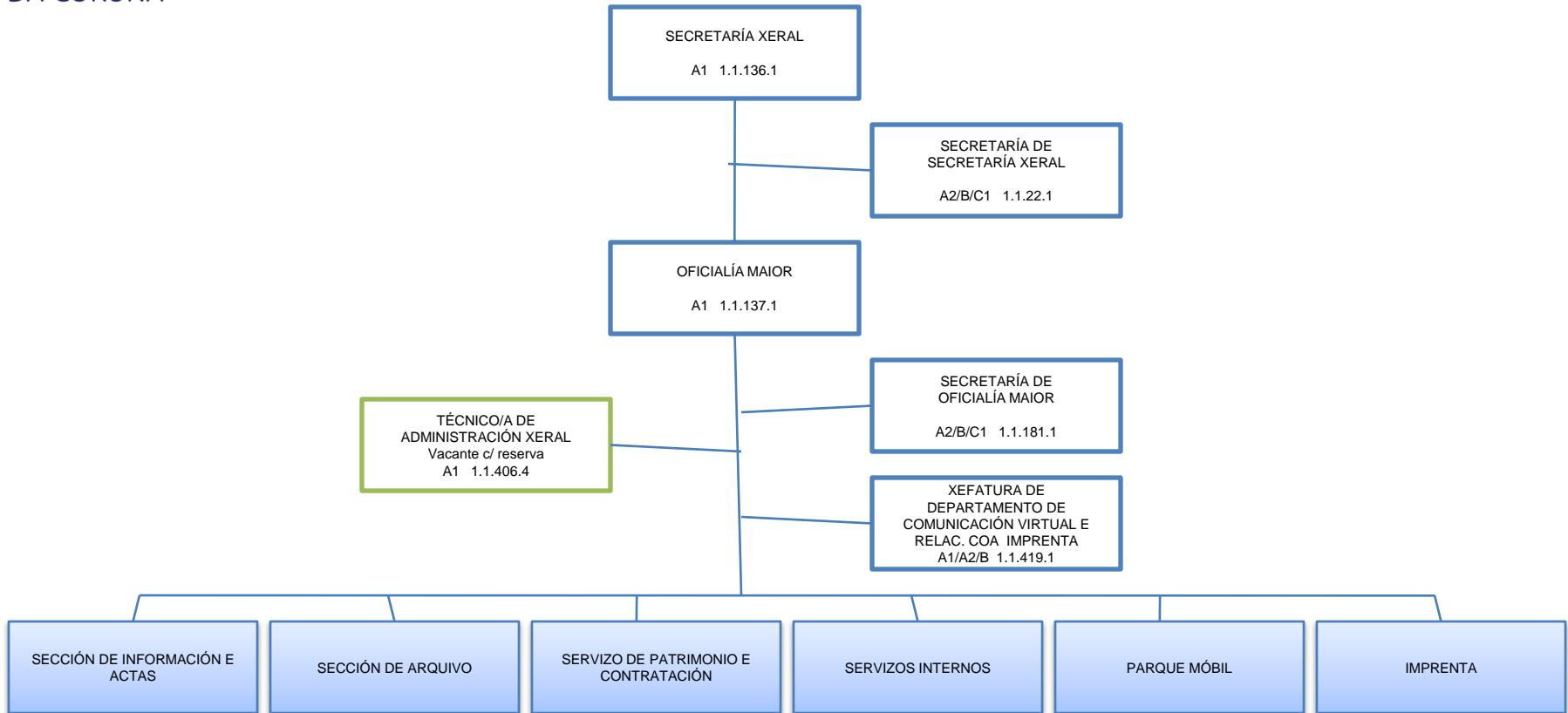



## SECCIÓN DE INFORMACIÓN E ACTAS

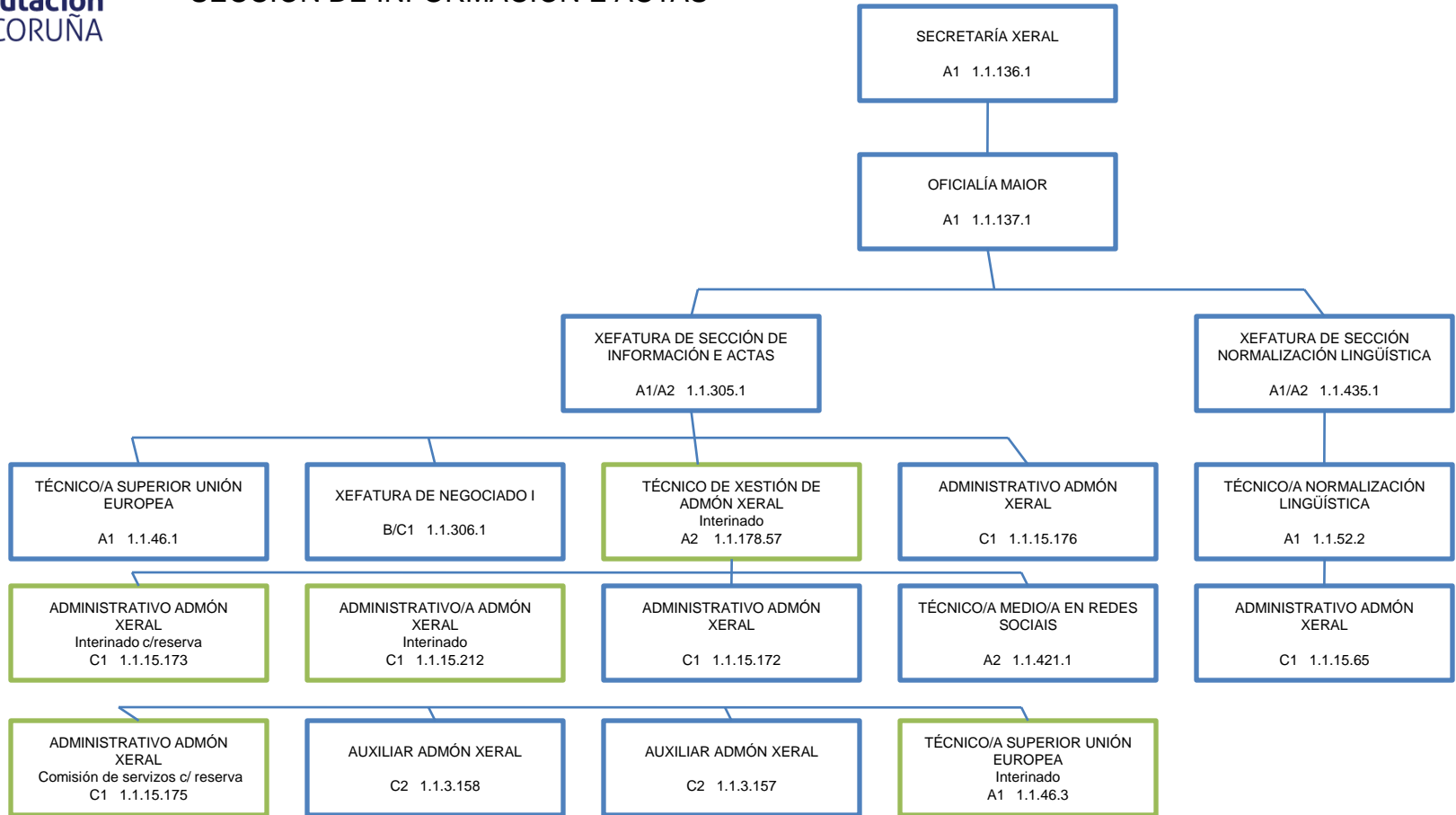

## SERVIZOS INTERNOS

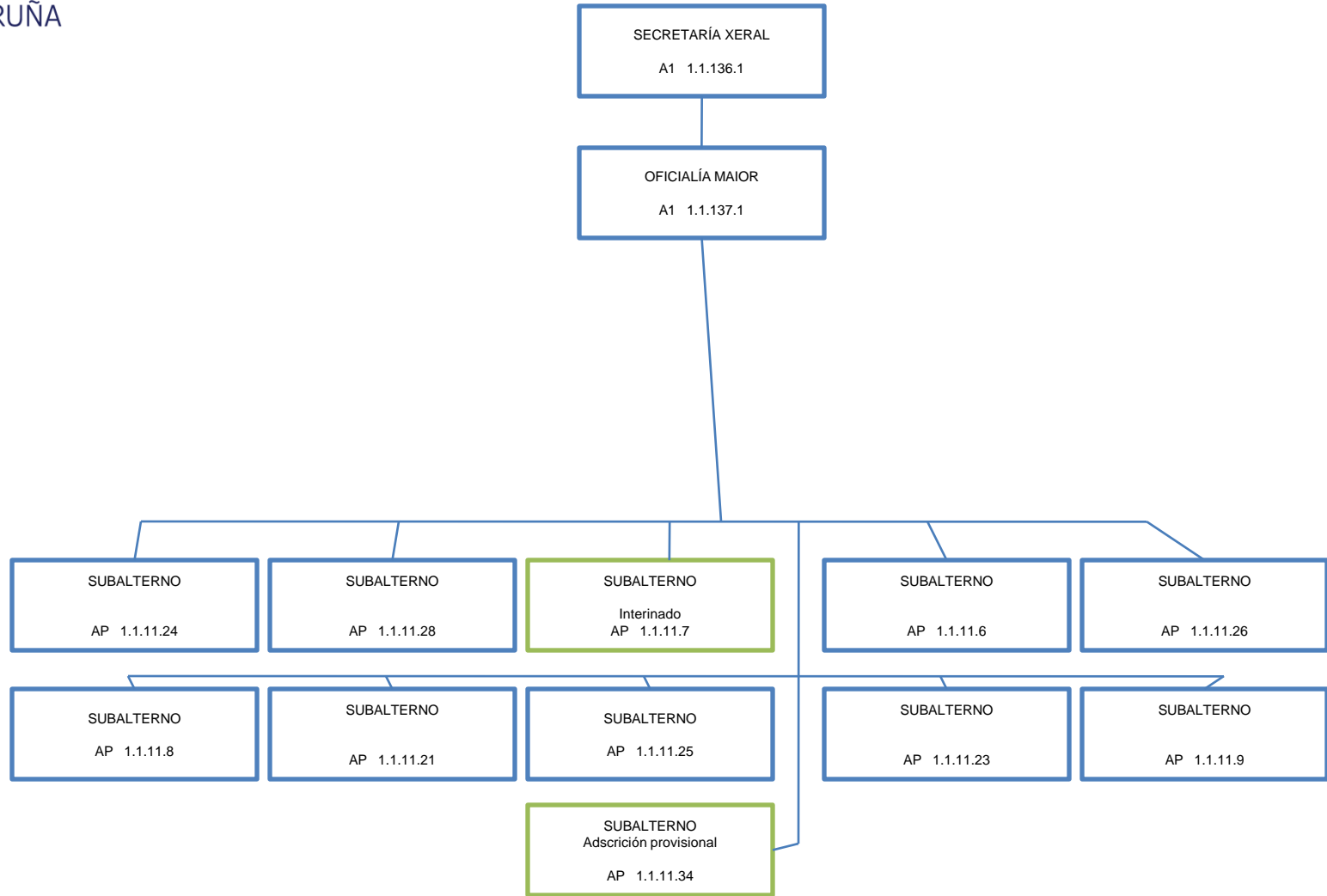

## ARQUIVO

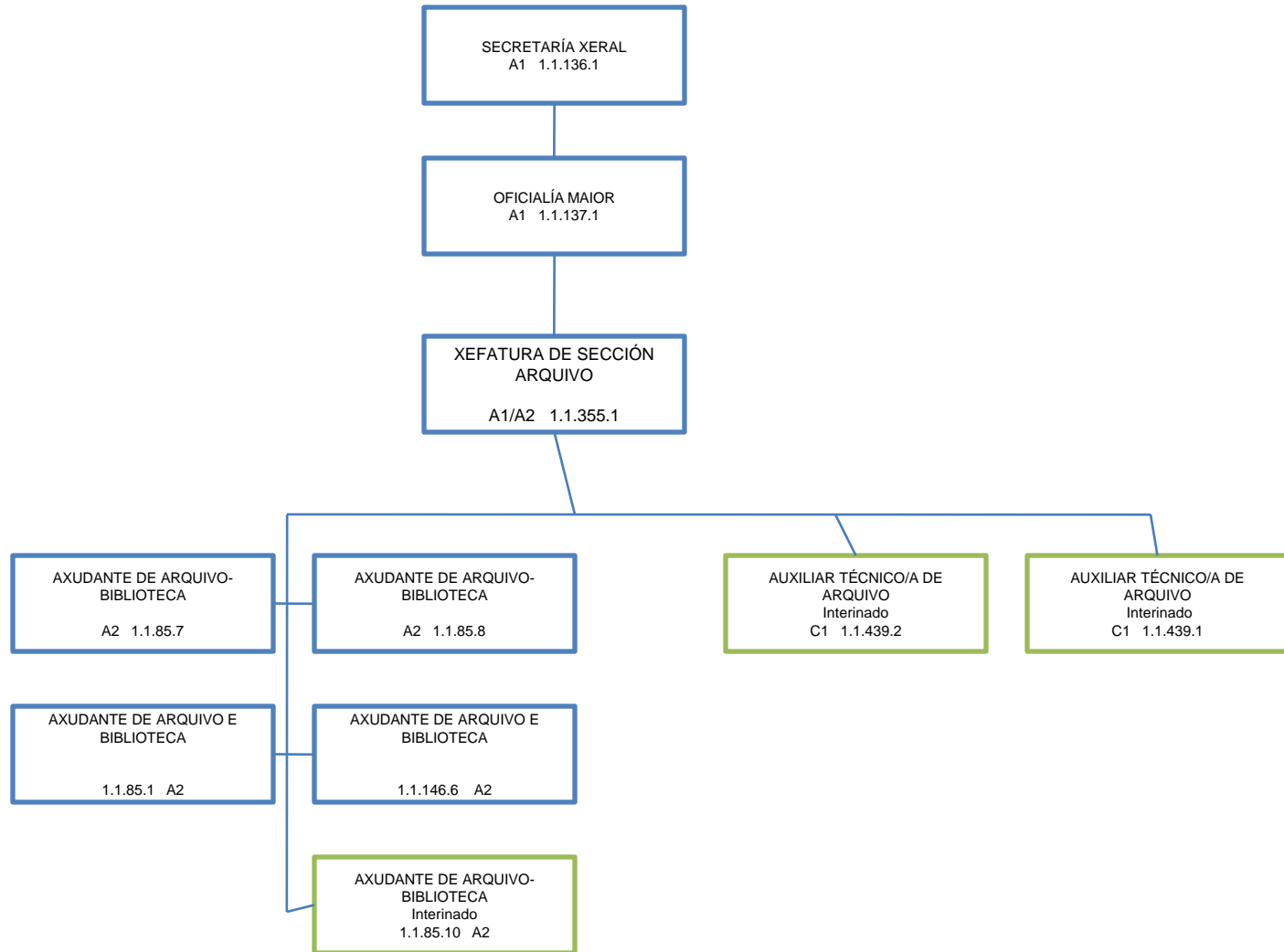



## IMPRENTA

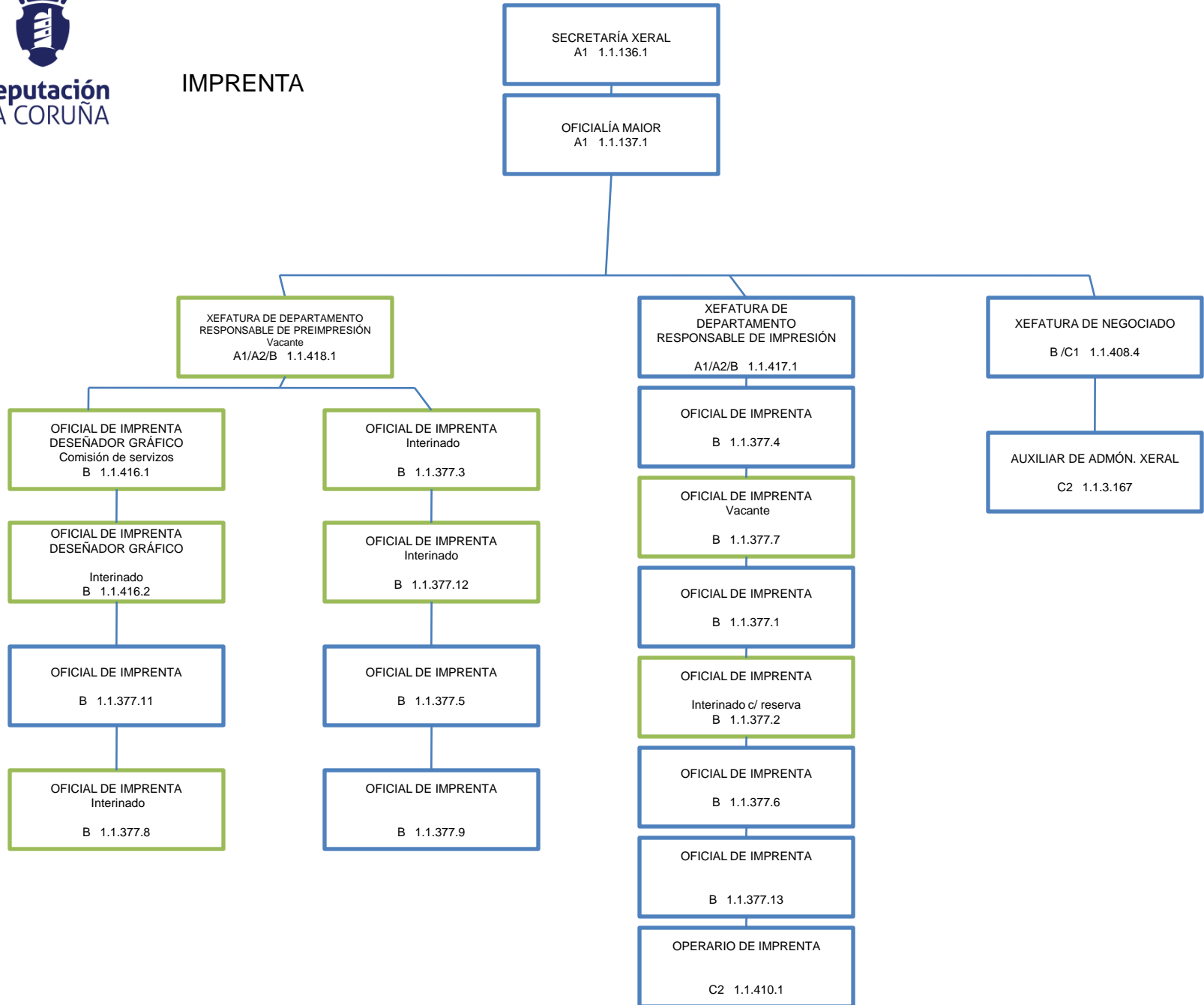

## PARQUE MÓBIL

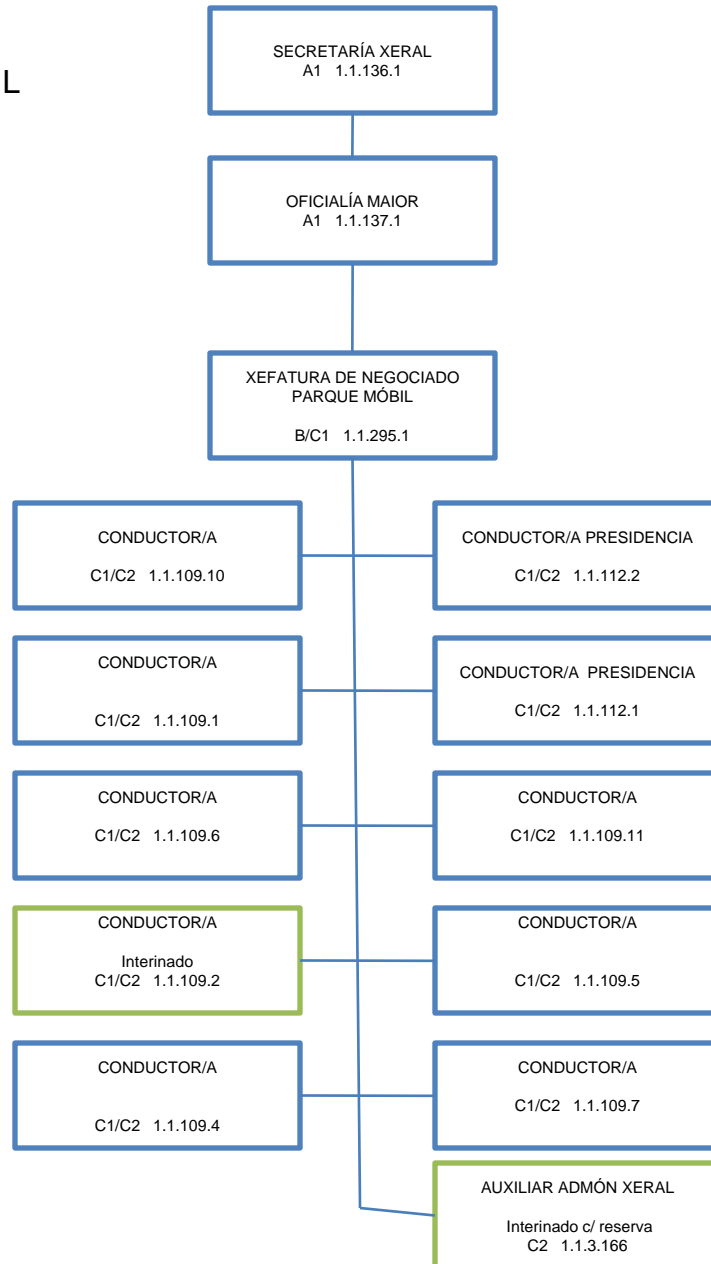

# SERVIZO DE PATRIMONIO E CONTRATACIÓN

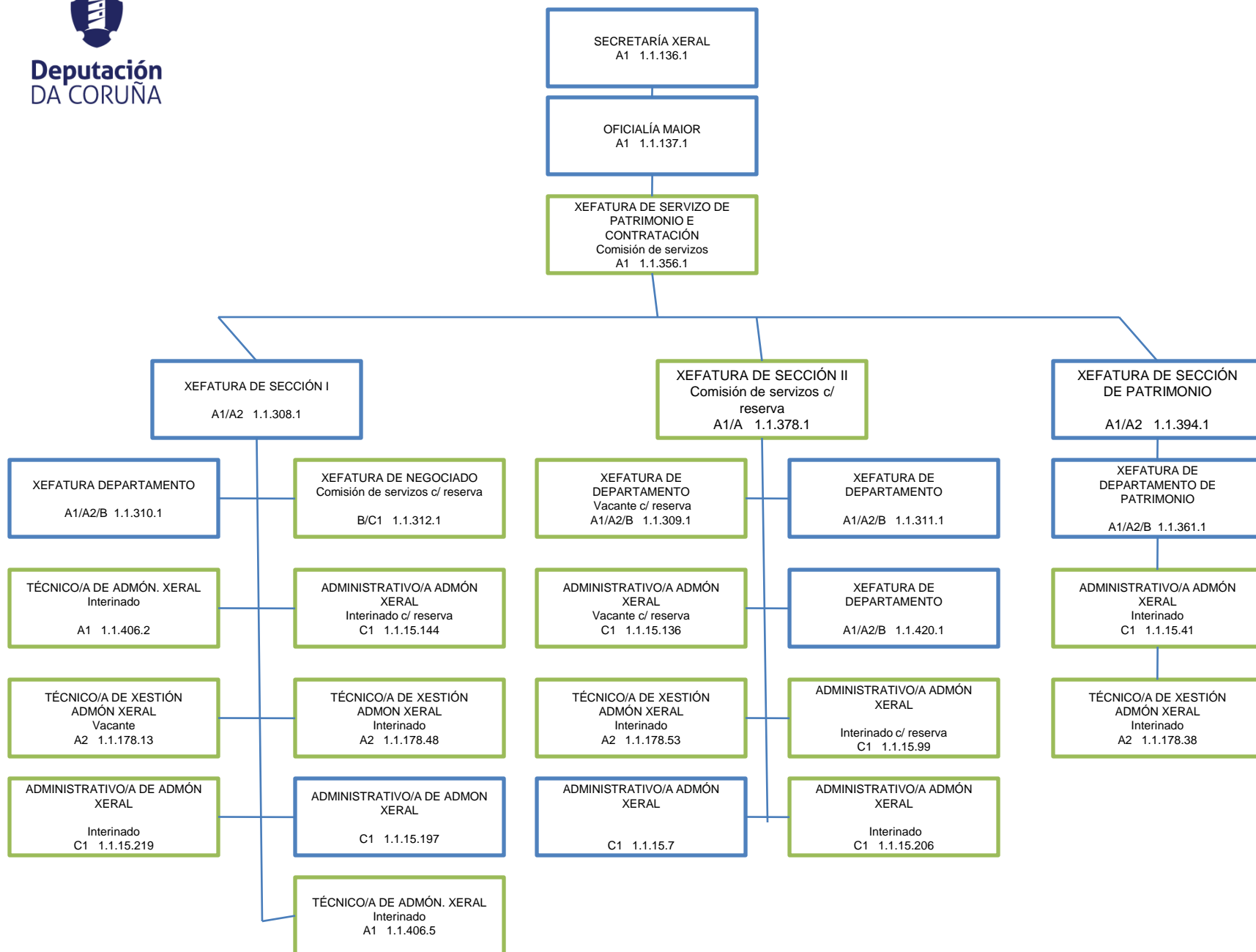



## INTERVENCIÓN XERAL E XESTIÓN ECONÓMICO FINANCEIRA

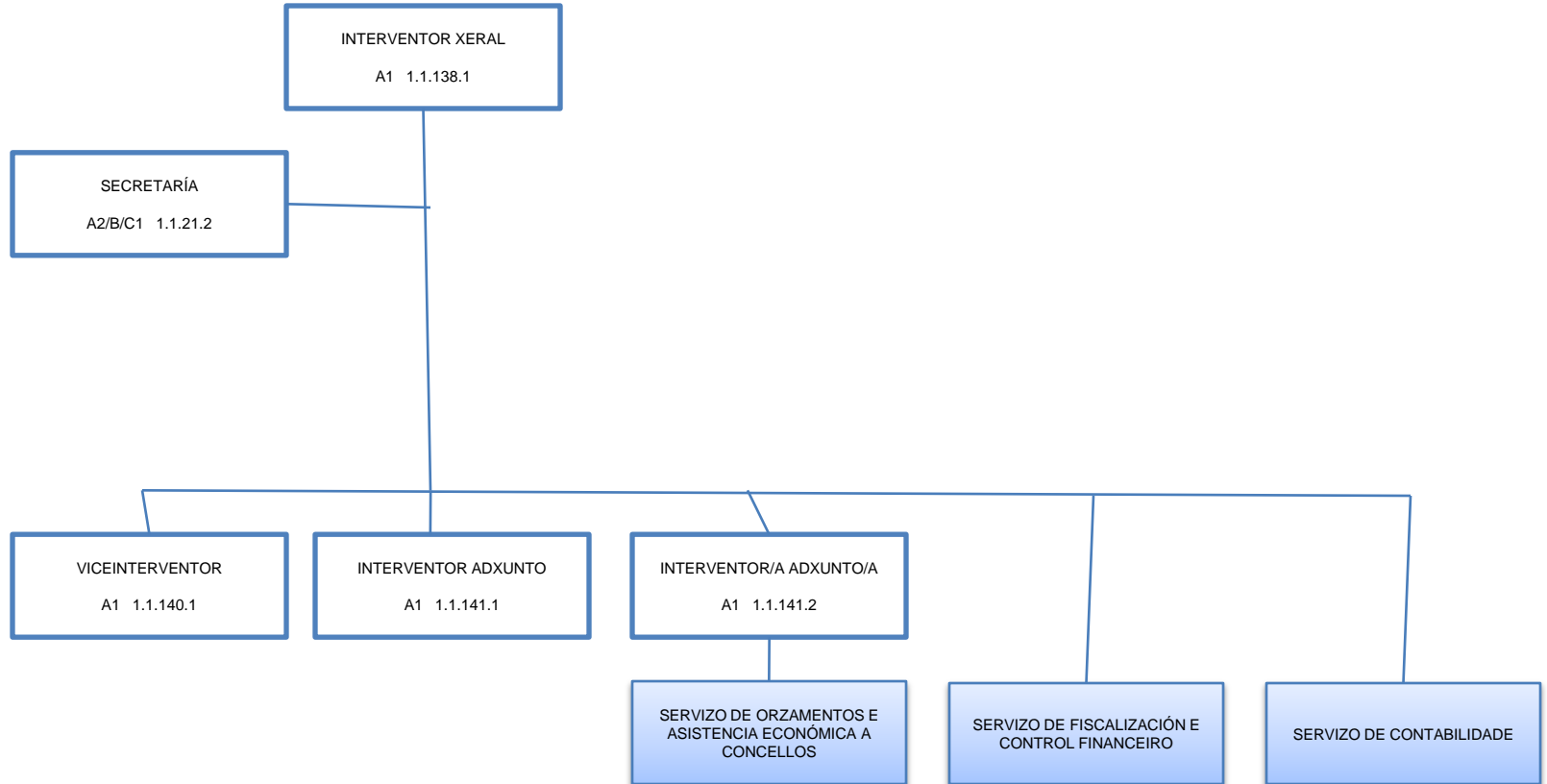

## SERVIZO DE FISCALIZACIÓN E CONTROL FINANCEIRO

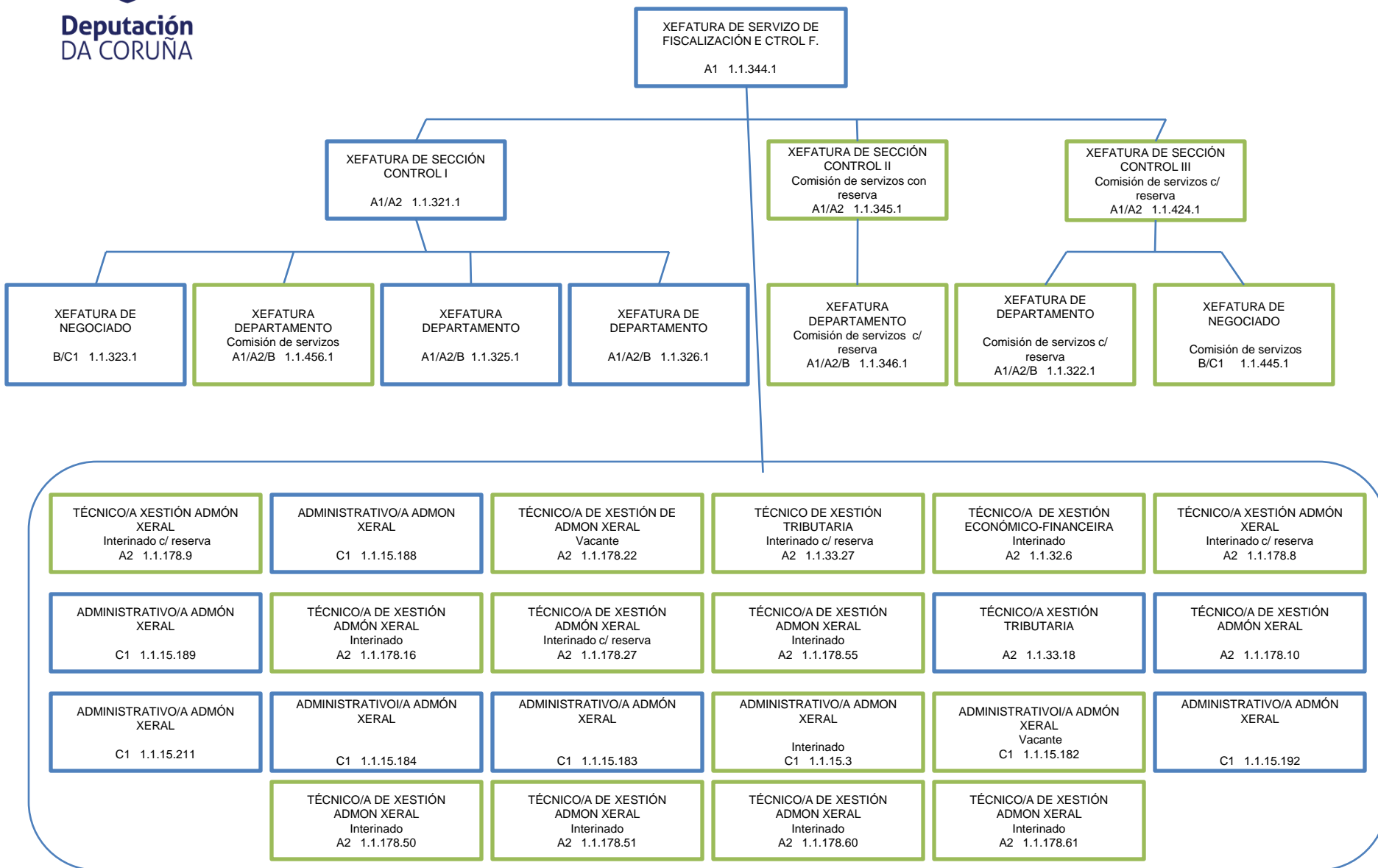

## SERVIZO DE CONTABILIDADE

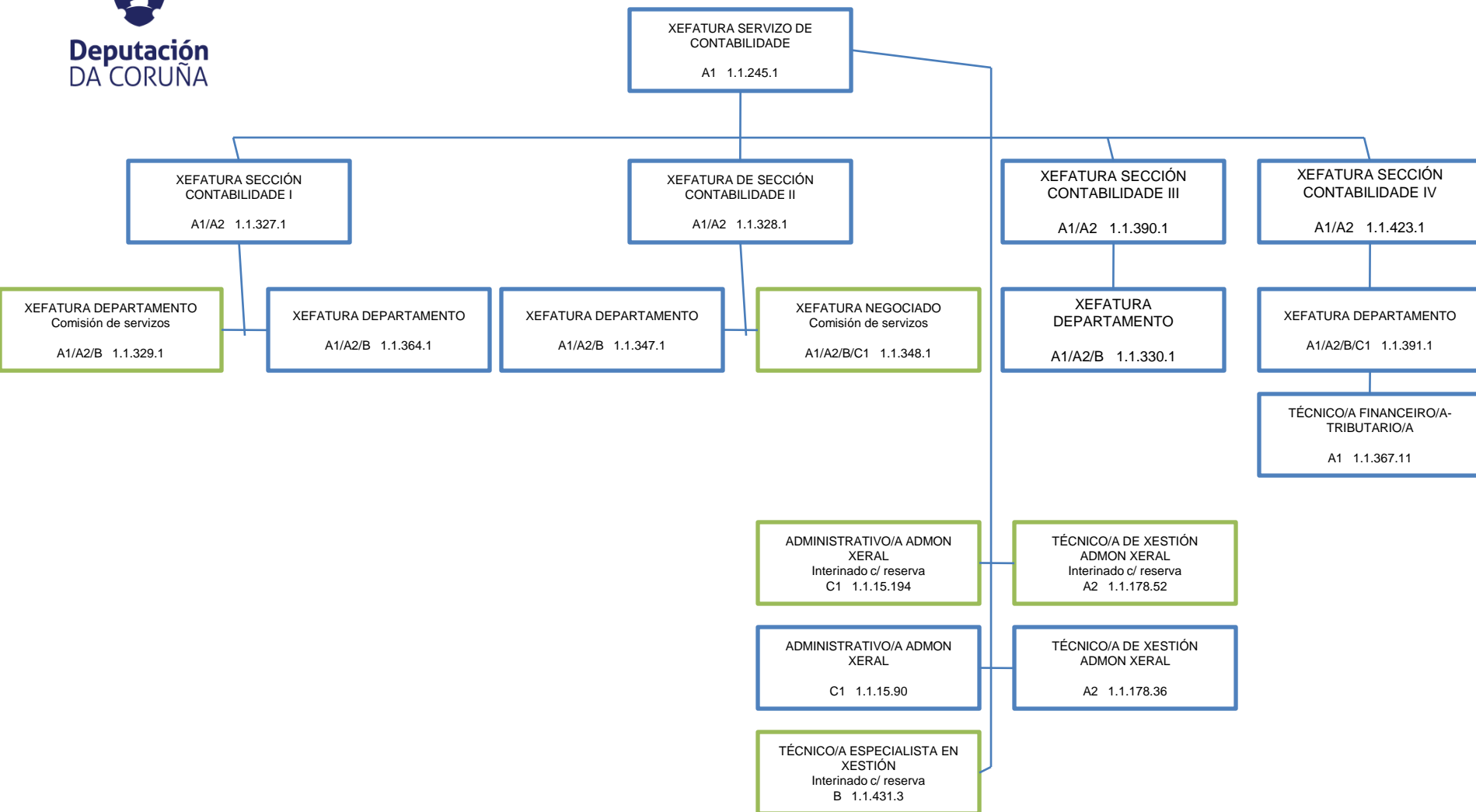

## SERVIZO DE ORZAMENTOS E ASISTENCIA ECONÓMICA A CONCELLOS

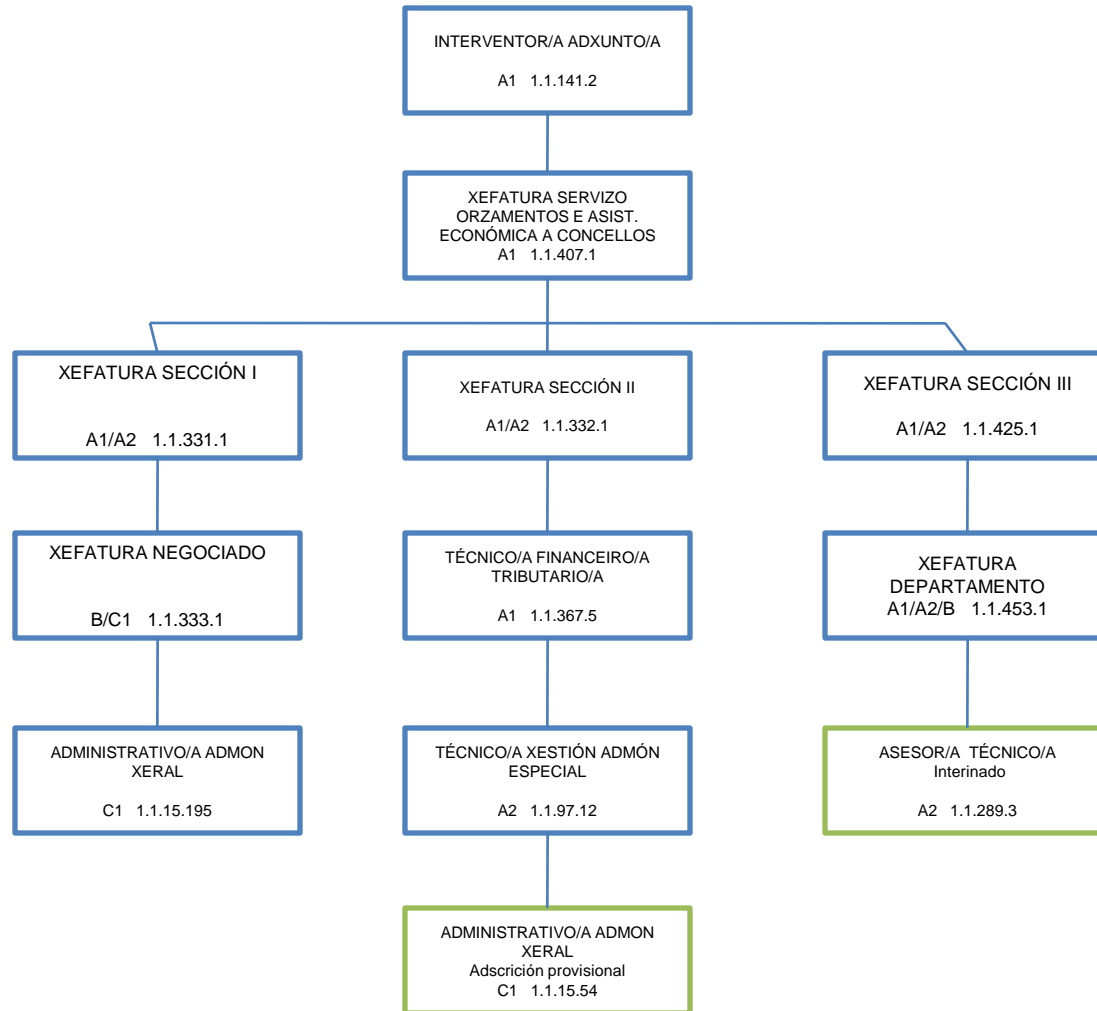

# TESOURERÍA E XESTIÓN DE TRIBUTOS

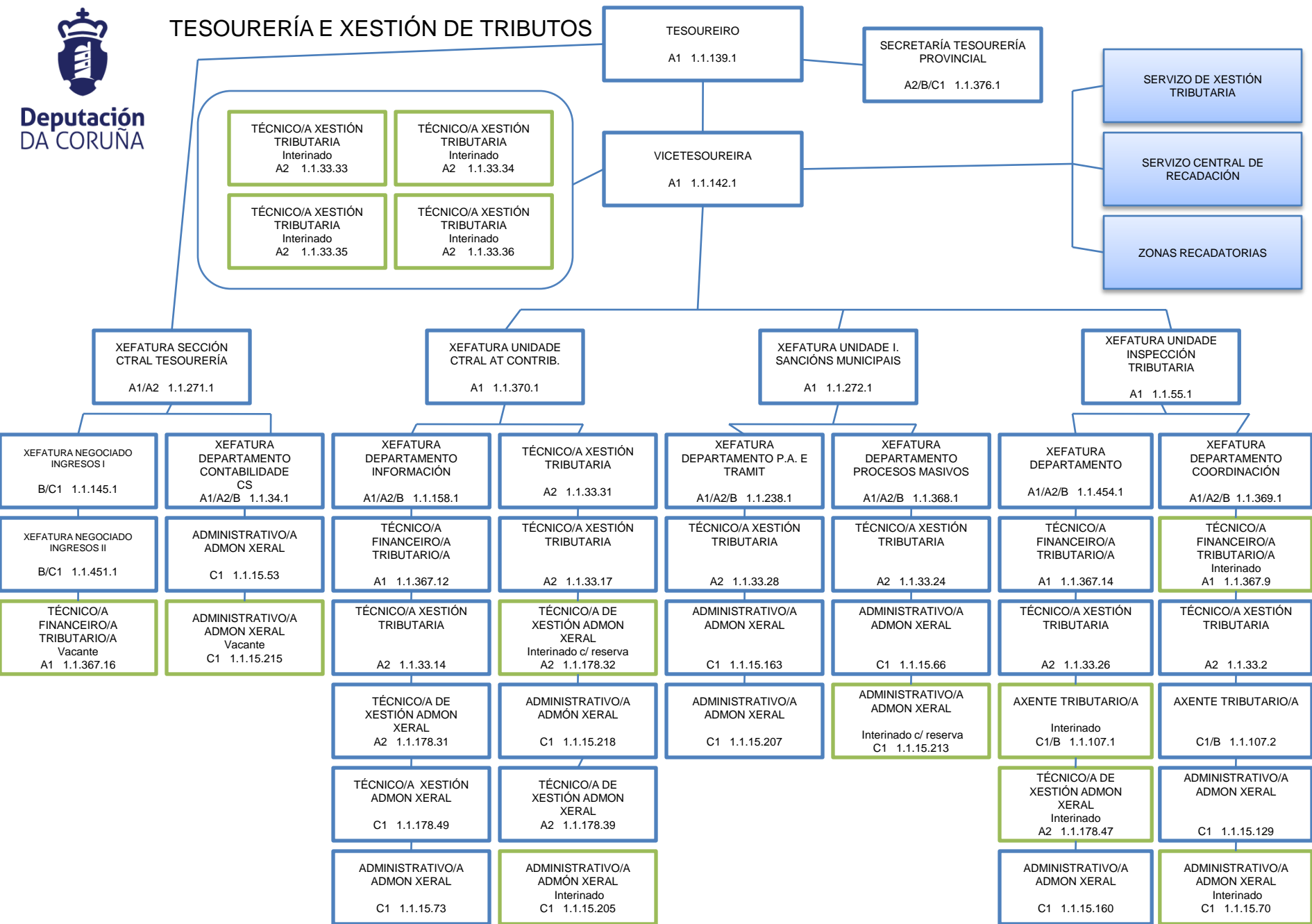



# SERVIZO DE XESTIÓN TRIBUTARIA

XEFACTURA DE SERVIZO DE XESTIÓN TRIBUTARIA  
A1 1.1.53.1

XEFACTURA SECCIÓN I  
A1/A2 1.1.261.1

XEFACTURA SECCIÓN II  
A1/A2 1.1.258.1

XEFACTURA SECCIÓN III  
A1/A2 1.1.260.1

XEFACTURA SECCIÓN IV  
A1/A2 1.1.259.1

XEFACTURA DEPARTAMENTO  
A1/A2/B 1.1.291.1

XEFACTURA DEPARTAMENTO  
A1/A2/B 1.1.434.1

XEFACTURA NEGOCIADO  
B/C1 1.1.292.1

XEFACTURA DEPARTAMENTO  
A1/A2/B 1.1.365.1

XEFACTURA DEPARTAMENTO  
A1/A2/B 1.1.450.1

XEFACTURA DEPARTAMENTO  
A1/A2/B 1.1.157.1

XEFACTURA DEPARTAMENTO  
Comisión de servizos  
A1/A2/B 1.1.433.1

XEFACTURA DEPARTAMENTO  
A1/A2/B 1.1.366.1

TÉCNICO FINANCEIRO TRIBUTARIO  
A1 1.1.367.7

TÉCNICO/A XESTIÓN TRIBUTARIA  
A2 1.1.33.8

TÉCNICO FINANCEIRO TRIBUTARIO Interinado  
A1 1.1.367.10

TÉCNICO FINANCEIRO TRIBUTARIO Comisión de servizos  
A1 1.1.367.8

TÉCNICO FINANCEIRO TRIBUTARIO Vacante c/ reserva  
A1 1.1.367.4

TÉCNICO FINANCEIRO TRIBUTARIO  
A1 1.1.367.2

TÉCNICO FINANCEIRO TRIBUTARIO Interinado c/ reserva  
A1 1.1.367.15

ADMINISTRATIVO/A ADMON XERAL  
C1 1.1.15.79

ADMINISTRATIVO/A ADMON XERAL  
C1 1.1.15.142

TÉCNICO/A DE XESTIÓN ADMON XERAL  
A2 1.1.178.17

TÉCNICO/A XESTIÓN ADMON XERAL Interinado  
A2 1.1.178.54

TÉCNICO/A ESPECIALISTA EN XESTIÓN B  
B 1.1.431.5

TÉCNICO/A XESTIÓN TRIBUTARIA  
A2 1.1.33.11

TÉCNICO/A DE XESTIÓN ADMON XERAL Interinado  
A2 1.1.178.19

ADMINISTRATIVO/A ADMON XERAL  
C1 1.1.15.148

ADMINISTRATIVO/A ADMON XERAL  
C1 1.1.15.128

ADMINISTRATIVO/A ADMON XERAL Interinado c/ reserva  
C1 1.1.15.5

TÉCNICO/A DE XESTIÓN ADMON XERAL  
A2 1.1.178.18

TÉCNICO/A DE XESTIÓN ADMON XERAL Interinado c/ reserva  
A2 1.1.178.25

TÉCNICO/A DE XESTIÓN ADMON XERAL Interinado c/ reserva  
A2 1.1.178.34

ADMINISTRATIVO/A ADMON XERAL  
C1 1.1.15.15

ADMINISTRATIVO/A ADMON XERAL  
C1 1.1.15.153

ADMINISTRATIVO/A ADMON XERAL Interinado  
C1 1.1.15.6

ADMINISTRATIVO/A ADMON XERAL  
C1 1.1.15.67

ADMINISTRATIVO/A ADMON XERAL  
C1 1.1.15.12

AUXILIAR ADMÓN XERAL  
C2 1.1.3.126

AUXILIAR ADMÓN XERAL  
C2 1.1.3.99



# SERVIZO CENTRAL DE RECADACIÓN

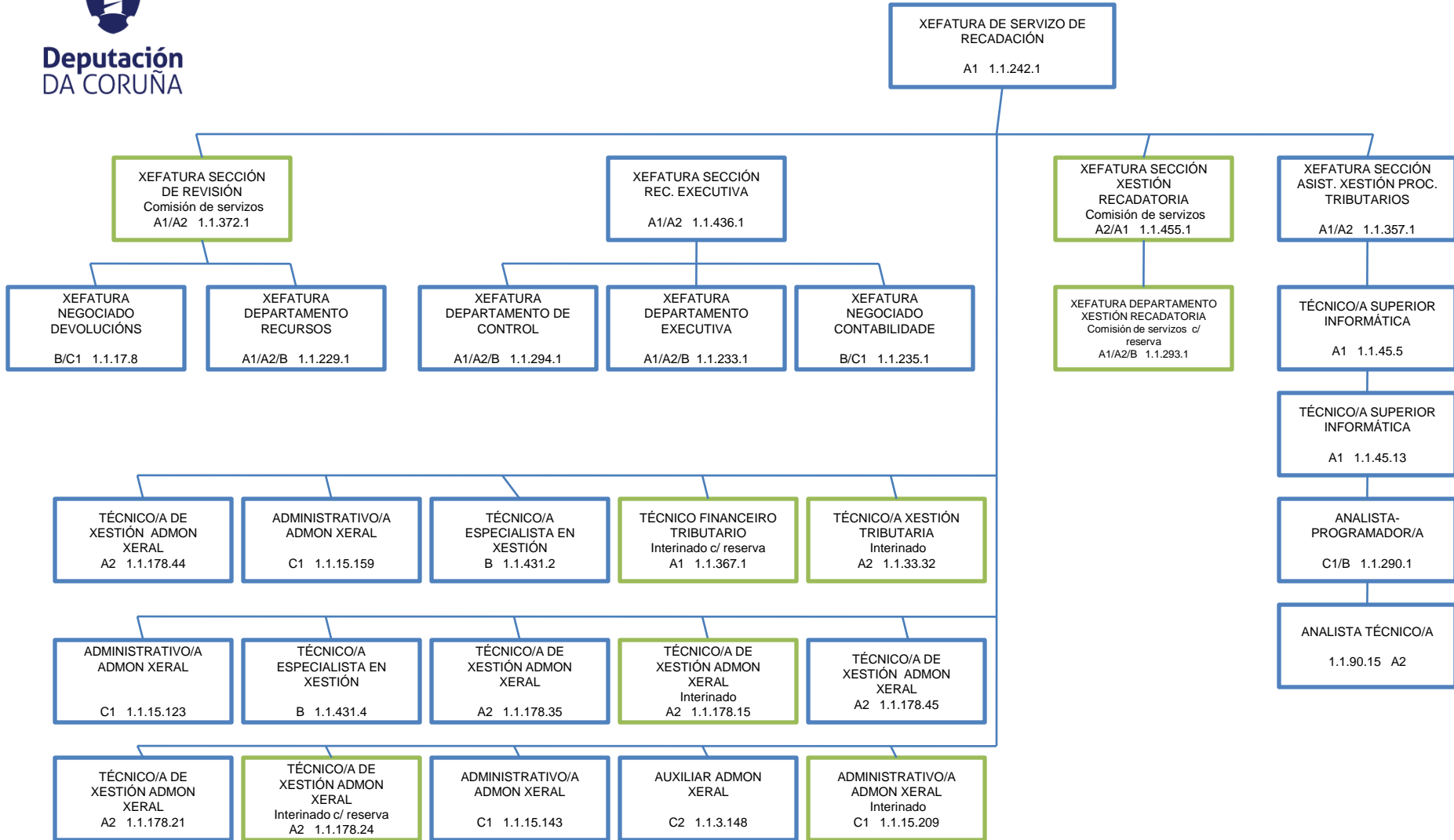



# ZONAS RECADATORIAS

VICETESOUREIRO  
A1 1.1.142.1

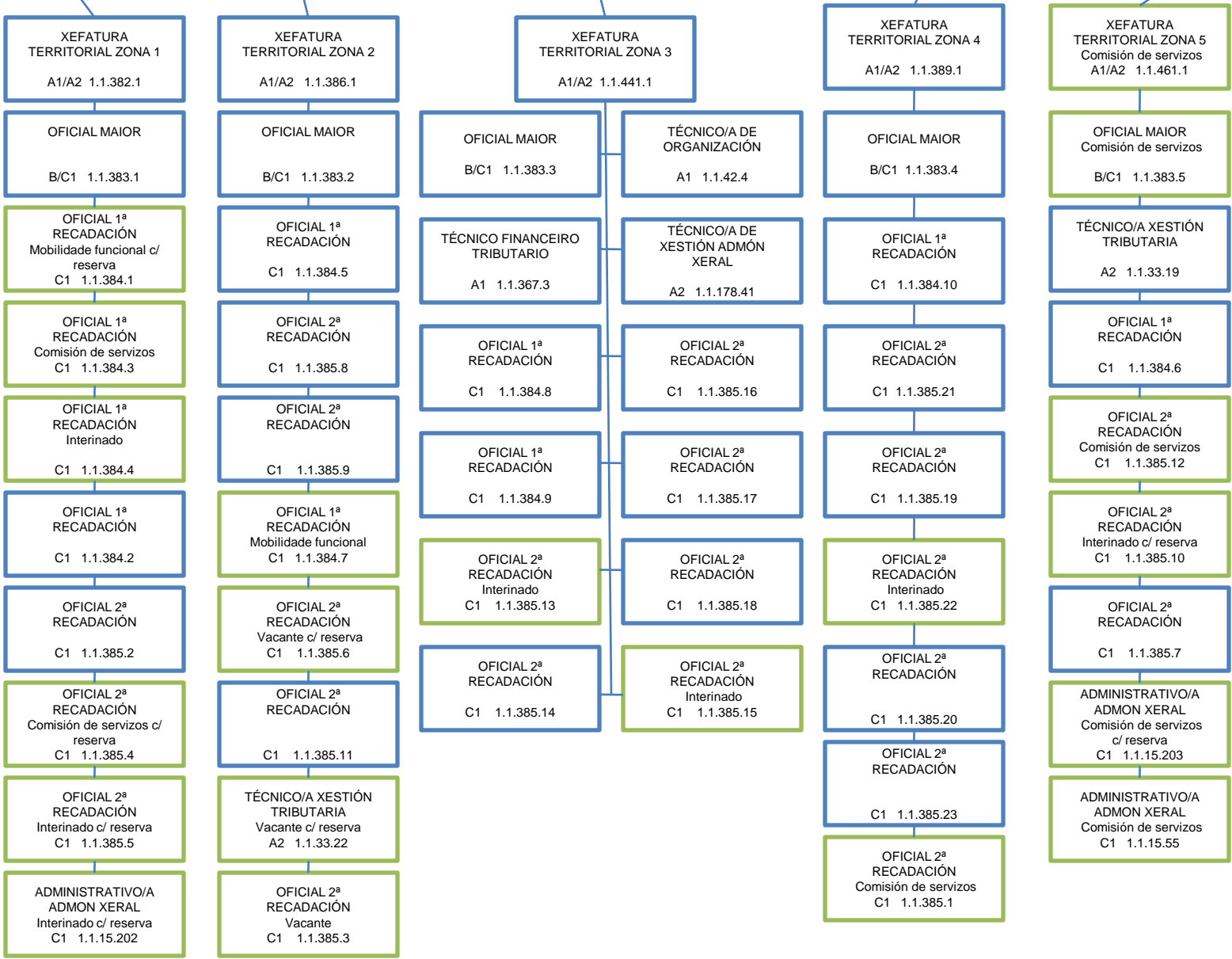

## SERVIZO DE ASISTENCIA TÉCNICA A CONCELLOS

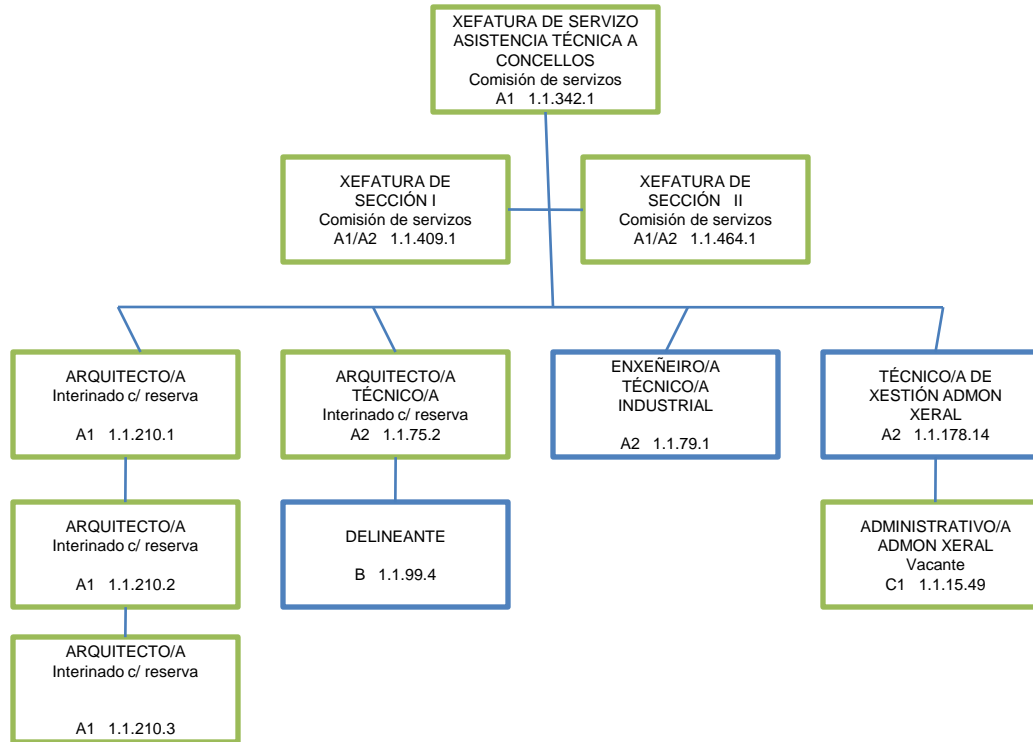



# SERVIZO DE VÍAS E OBRAS

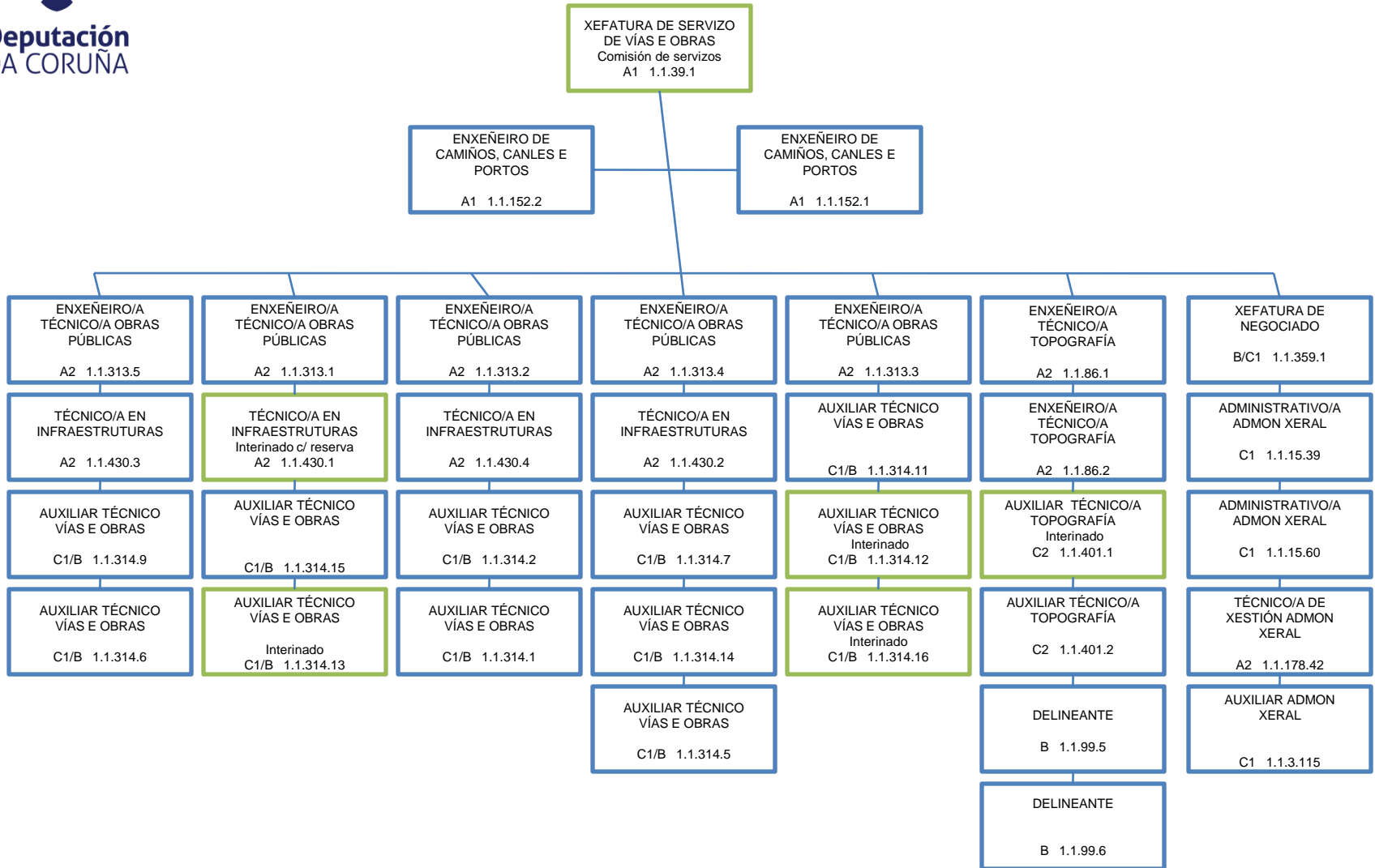

## SERVIZO DE XESTIÓN DE PLANS

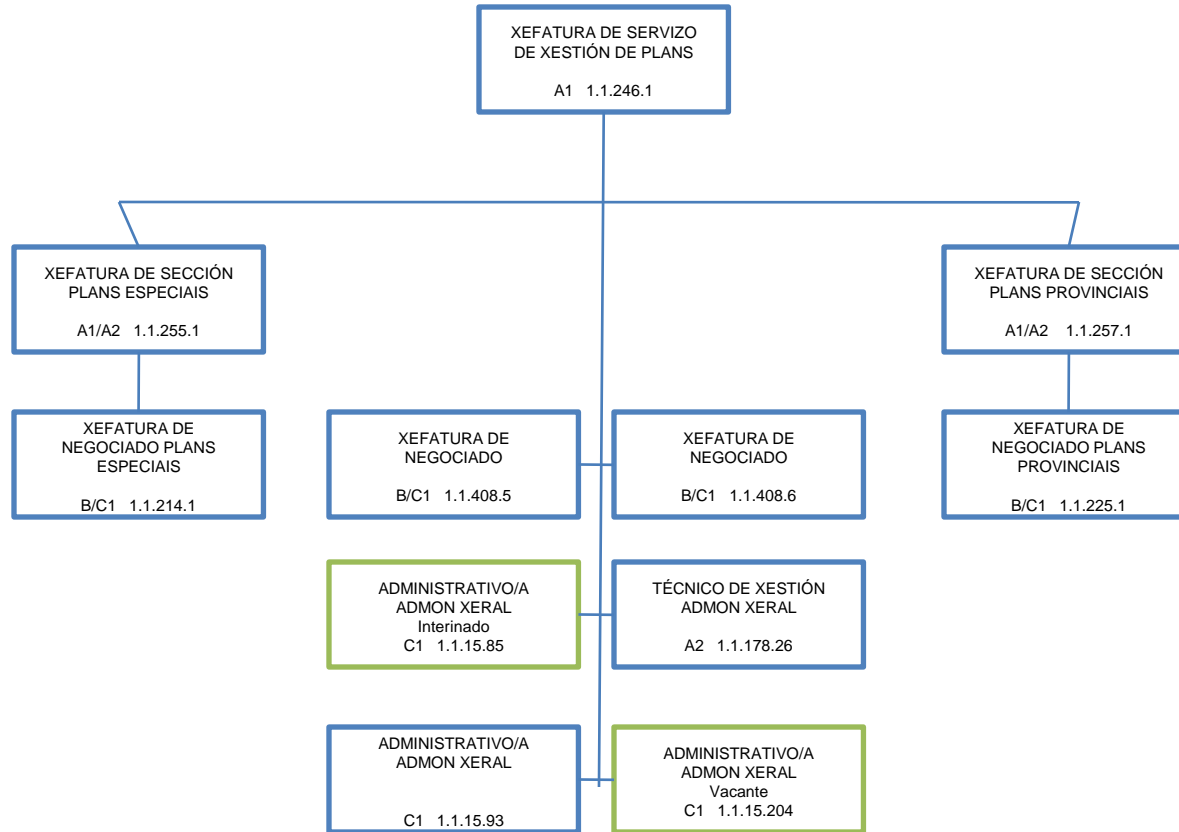



# SERVIZO DE ARQUITECTURA E MANTEMENTO

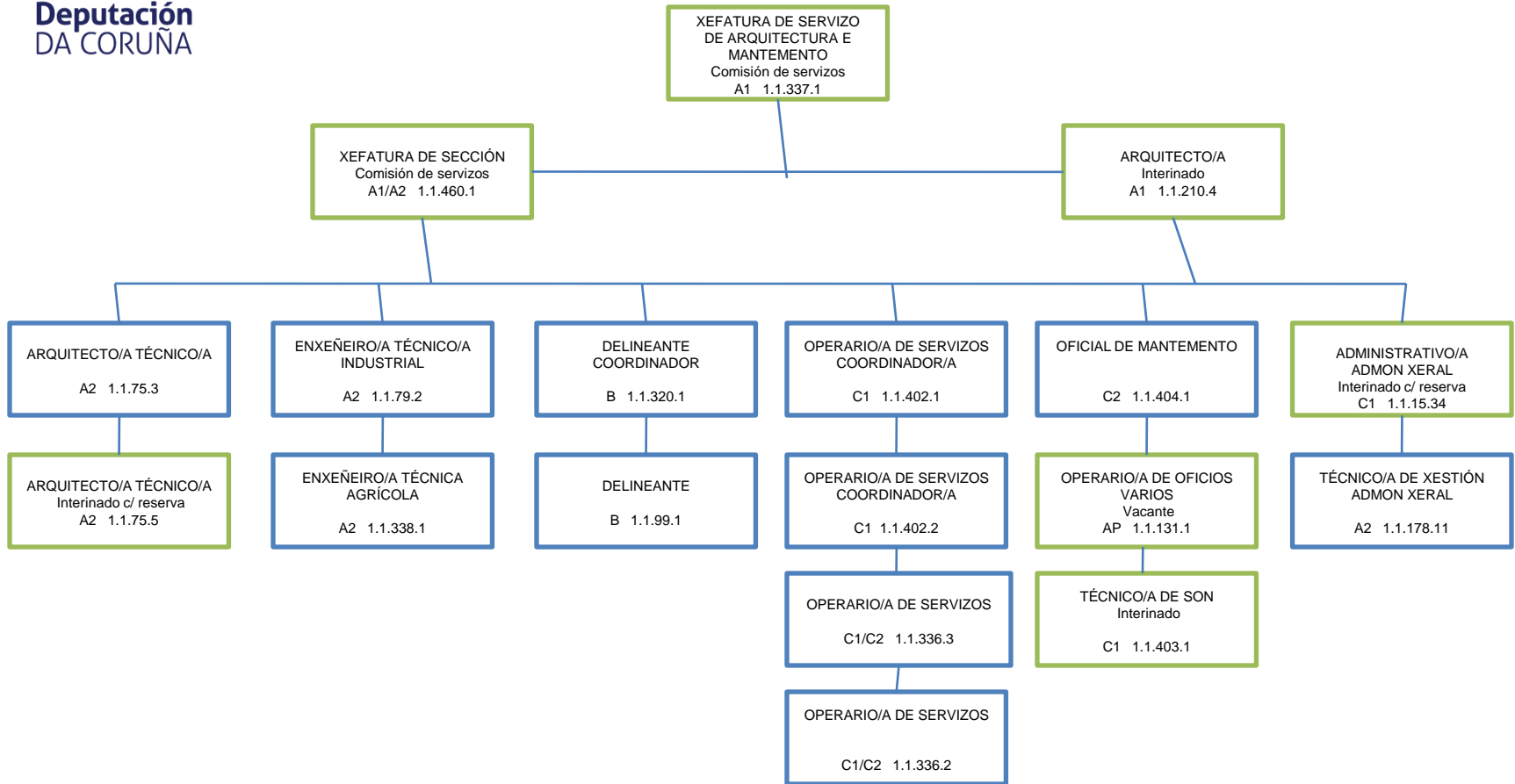



# SERVIZO DE PROMOCIÓN ECONÓMICA, TURISMO E EMPREGO

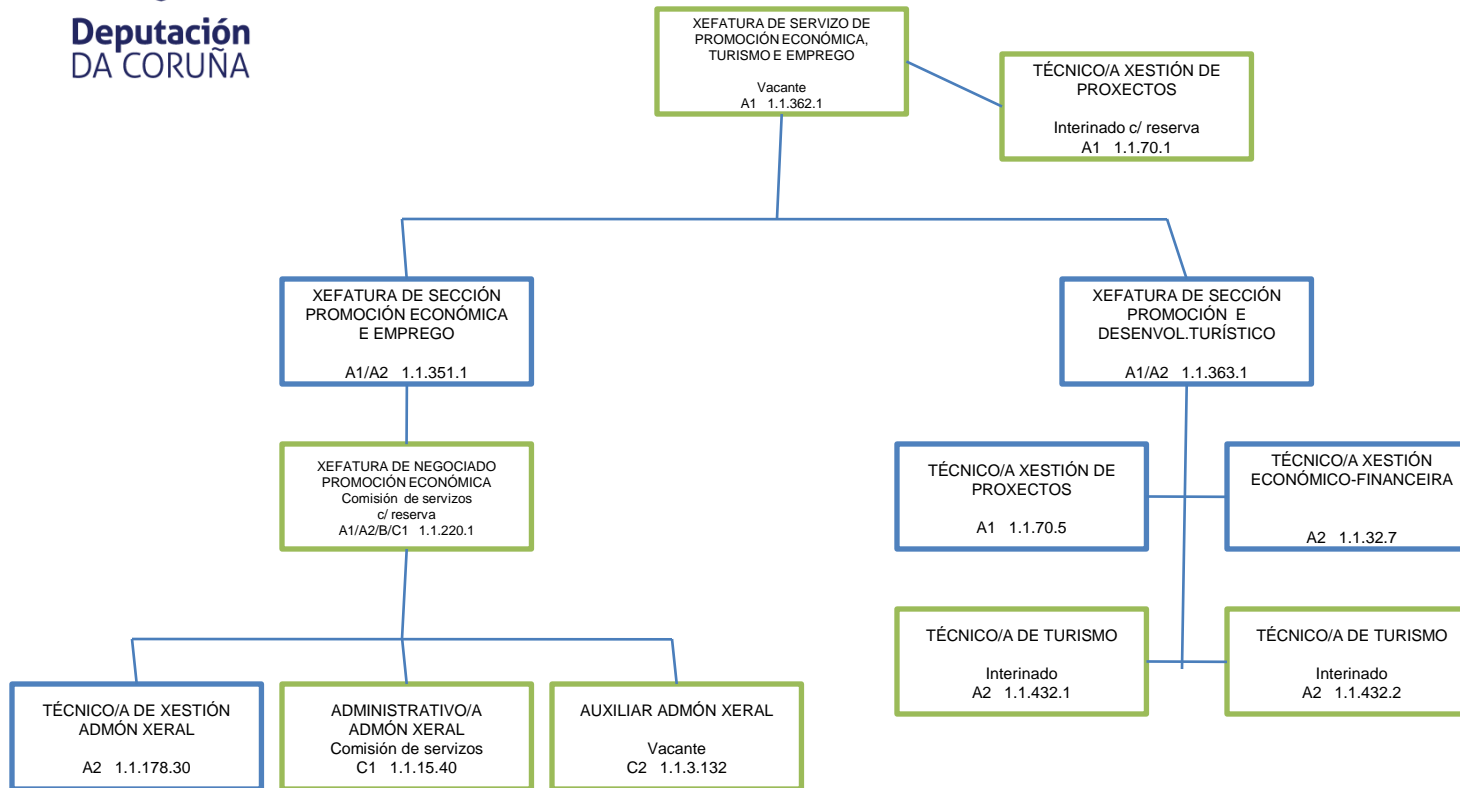





# SERVIZO DE DESENVOLVEMENTO TERRITORIAL E TRANSICIÓN ECOLÓXICA

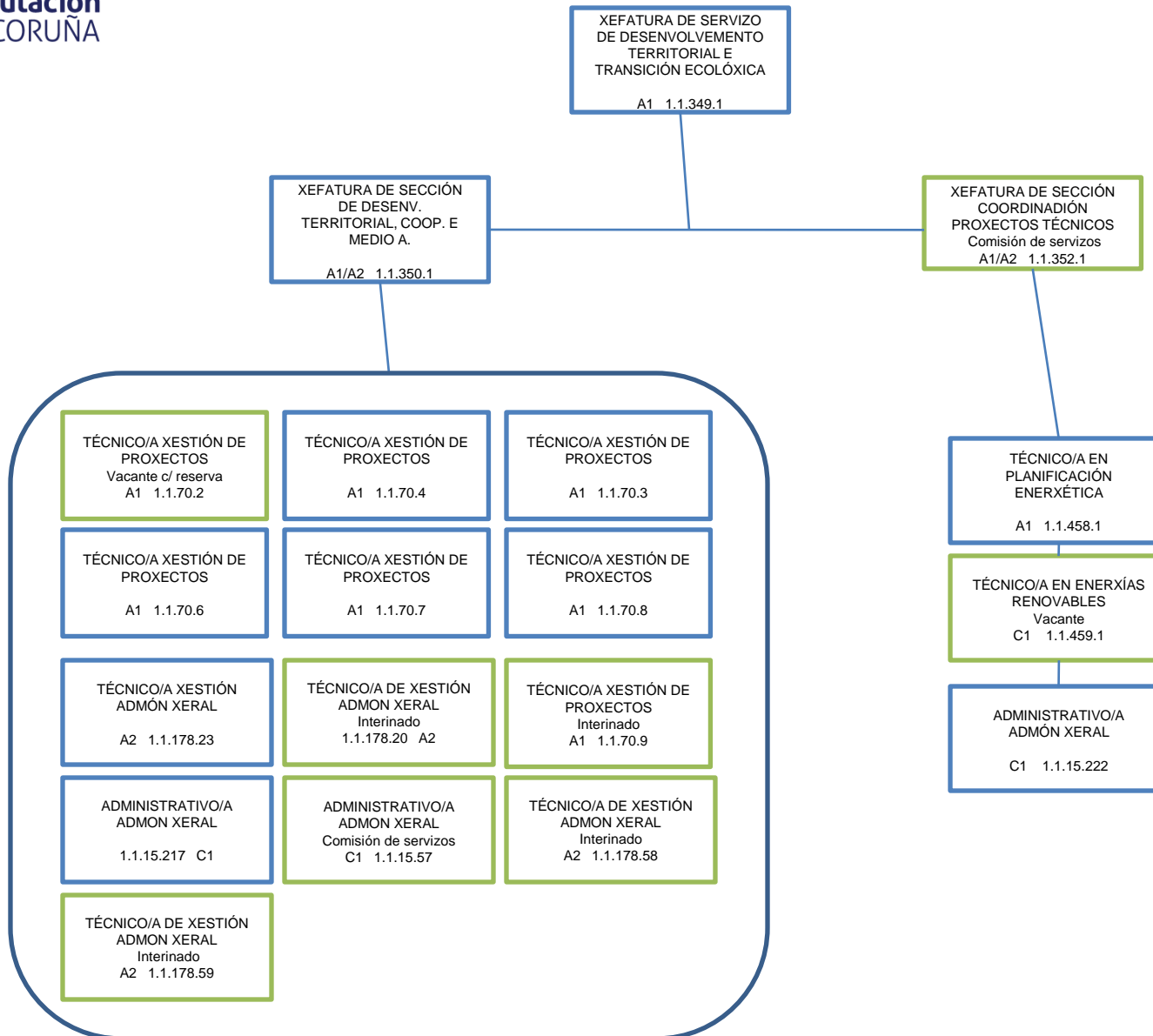



# SERVIZO DE ACCIÓN SOCIAL, CULTURAL E DEPORTES

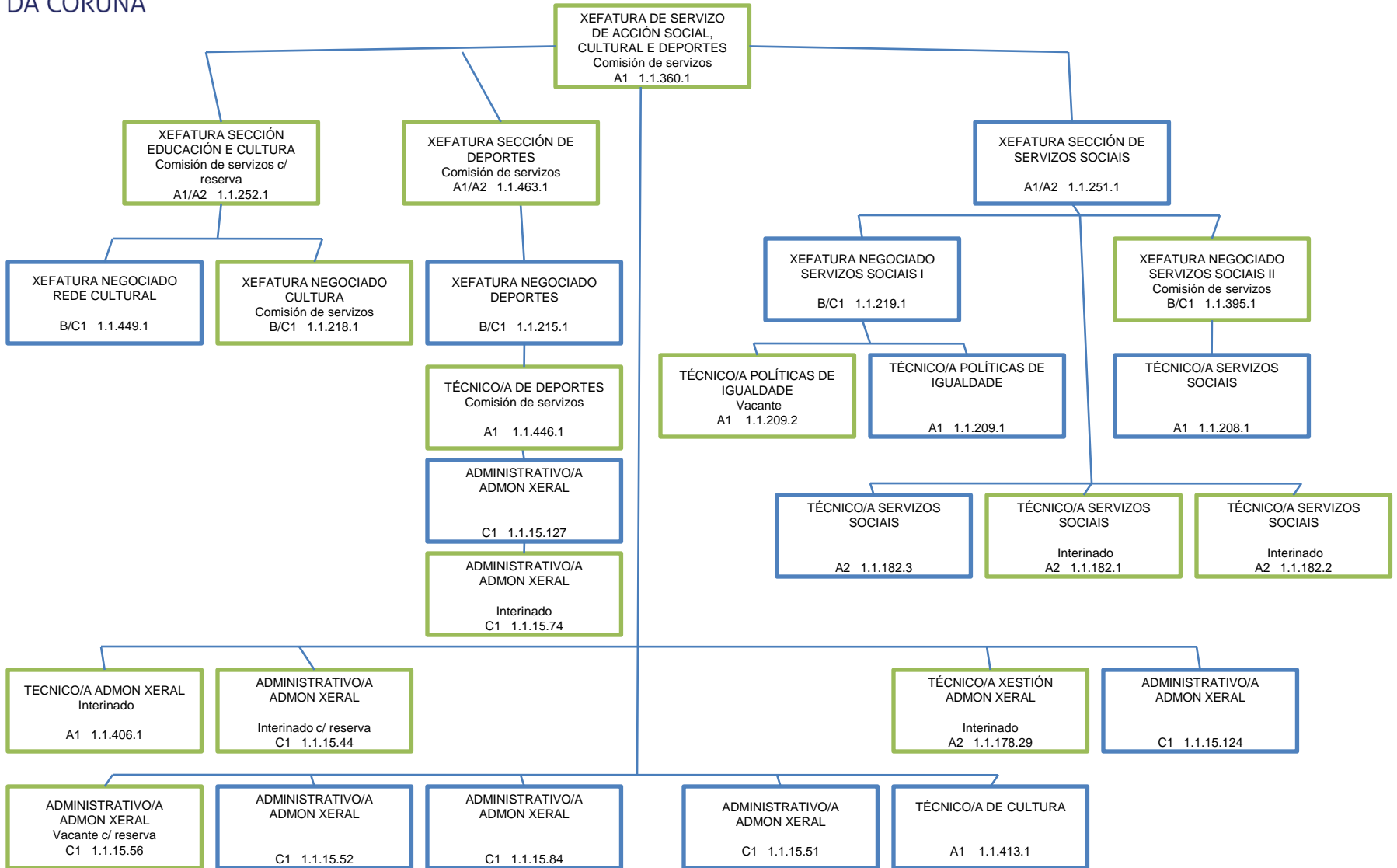



ÁREA MATEMÁTICAS	ÁREA LINGUA CASTELÁ	ÁREA LINGUA GALEGA	ÁREA INGLÉS	ÁREA XEOGRAFÍA E HISTORIA	ÁREA CIENCIAS DA NATUREZA	ÁREA FÍSICA E QUÍMICA
PROFESOR/A DE SECUNDARIA 1.1.56.8 A1 Vacante	PROFESOR/A DE SECUNDARIA 1.1.56.23 A1	PROFESOR/A DE SECUNDARIA 1.1.56.18 A1	PROFESOR/A DE SECUNDARIA 1.1.56.16 A1	PROFESOR/A DE SECUNDARIA 1.1.56.24 A1	PROFESOR/A DE SECUNDARIA 1.1.56.21 A1	PROFESOR/A DE SECUNDARIA Vacante 1.1.56.17 A1
PROFESOR/A DE SECUNDARIA Vacante 1.1.56.15 A1	PROFESOR/A DE SECUNDARIA 1.1.56.2 A1	PROFESOR/A DE SECUNDARIA 1.1.56.33 A1	PROFESOR/A DE SECUNDARIA 1.1.56.19 A1	PROFESOR/A DE SECUNDARIA Vacante 1.1.56.25 A1	PROFESOR/A DE SECUNDARIA Vacante 1.1.56.12 A1	PROFESOR/A DE SECUNDARIA 1.1.56.1 A1
PROFESOR/A DE SECUNDARIA 1.1.56.30 A1	PROFESOR/A DE SECUNDARIA 1.1.56.35 A1	PROFESOR/A DE SECUNDARIA 1.1.56.11 A1	PROFESOR/A DE SECUNDARIA 1.1.56.22 A1	PROFESOR/A DE SECUNDARIA 1.1.56.5 A1	PROFESOR/A DE SECUNDARIA 1.1.56.45 A1	
PROFESOR/A DE SECUNDARIA 1.1.56.32 A1	PROFESOR/A DE SECUNDARIA 1.1.56.34 A1	PROFESOR/A DE SECUNDARIA 1.1.56.43 A1	PROFESOR/A DE SECUNDARIA 1.1.56.44 A1			
PROFESOR/A DE SECUNDARIA 1.1.56.31 A1	PROFESOR/A DE SECUNDARIA 1.1.56.6 A1					
PROFESOR/A DE SECUNDARIA 1.1.56.29 A1	ÁREA FRANCÉS PROFESOR/A DE SECUNDARIA 1.1.56.10 A1	ÁREA DEBUXO PROFESOR/A DE SECUNDARIA 1.1.56.13 A1	ÁREA ORIENTACIÓN PROFESOR/A DE SECUNDARIA 1.1.56.27 A1	ÁREA EDUC. FÍSICA PROFESOR/A DE EDUCACIÓN FÍSICA 1.1.88.1 A1	ÁREA RELIXIÓN/ALTERNATIVA PROFESOR/A DE SECUNDARIA Laboral indefinido 1.1.56.42 A1	ÁREA ECONOMÍA PROFESOR/A DE SECUNDARIA 1.1.56.36 A1
ÁREA LATÍN PROFESOR/A DE SECUNDARIA 1.1.56.4 A1	PROFESOR/A DE SECUNDARIA 1.1.56.9 A1	PROFESOR/A DE SECUNDARIA 1.1.56.20 A1	PROFESOR/A DE APOIO 1.1.153.1 A2	PROFESOR/A DE EDUCACIÓN FÍSICA Interinado c/ reserva 1.1.88.2 A1		
ÁREA TECNOLOXÍA PROFESOR/A DE SECUNDARIA Interinado c/ reserva 1.1.56.26 A1	ÁREA FILOSOFÍA PROFESOR/A DE SECUNDARIA 1.1.56.14 A1	ÁREA MÚSICA PROFESOR/A DE SECUNDARIA Vacante 1.1.56.28 A1		PERSOAL NON DOCENTE TÉCNICO/A DE XESTIÓN ADMON XERAL 1.1.178.43 A2	CELADOR/A-SUBALTERNO/A 1.1.201.2 AP	SUBALTERNO/A 1.1.11.16 AP
PROFESOR/A DE SECUNDARIA 1.1.56.39 A1				ADMINISTRATIVO/A ADMON XERAL 1.1.15.154 C1	MOZO/A DE SERVIZO AXUDANTE 1.1.396.1 AP	



FORMACIÓN PROFESIONAL BÁSICA	FORMACIÓN E ORIENTACIÓN LABORAL	FABRICACIÓN MECÁNICA		ELECTRICIDADE	MADEIRA	ARTES GRÁFICAS
PROFESOR/A DE SECUNDARIA Vacante 1.1.57.1 A1	PROFESOR/A DE SECUNDARIA 1.1.57.2 A1	PROFESOR/A DE SECUNDARIA 1.1.57.11 A1	PROFESOR/A DE SECUNDARIA 1.1.57.9 A1	PROFESOR/A DE SECUNDARIA 1.1.57.4 A1	PROFESOR/A DE SECUNDARIA 1.1.57.3 A1	PROFESOR/A DE SECUNDARIA Vacante 1.1.57.5 A1
PROFESOR/A TÉCNICO/A DE FP Vacante – A extinguir 1.1.93.17 A2	PROFESOR/A DE SECUNDARIA 1.1.57.7 A1	PROFESOR/A TÉCNICO/A DE FP A extinguir 1.1.93.19 A2	PROFESOR/A TÉCNICO/A DE FP A extinguir 1.1.93.2 A2	PROFESOR/A DE SECUNDARIA 1.1.57.10 A1	PROFESOR/A DE SECUNDARIA 1.1.57.12 A1	PROFESOR/A TÉCNICO/A DE FP A extinguir 1.1.93.7 A2
ORIENTACIÓN			PROFESOR/A TÉCNICO/A DE FP A extinguir 1.1.93.13 A2	PROFESOR/A DE SECUNDARIA 1.1.57.15 A1	PROFESOR/A TÉCNICO/A DE FP A extinguir 1.1.93.11 A2	PROFESOR/A TÉCNICO/A DE FP A extinguir 1.1.93.16 A2
PROFESOR/A DE SECUNDARIA 1.1.57.8 A1			PROFESOR/A TÉCNICO/A DE FP A extinguir 1.1.93.8 A2	PROFESOR/A TÉCNICO/A DE FP A extinguir 1.1.93.6 A2	PROFESOR/A TÉCNICO/A DE FP A extinguir 1.1.93.3 A2	PROFESOR/A TÉCNICO/A DE FP A extinguir 1.1.93.14 A2
SERVIZOS XERAIS			PROFESOR/A TÉCNICO/A DE FP A extinguir 1.1.93.5 A2	PROFESOR/A TÉCNICO/A DE FP Vacante 1.1.93.18 A2		PROFESOR/A DE SECUNDARIA 1.1.57.13 A1
XEFATURA DE DEPARTAMENTO A1/A2/B 1.1.426.1			PROFESOR/A TÉCNICO/A DE FP A extinguir 1.1.93.9 A2			PROFESOR/A TÉCNICO/A DE FP A extinguir 1.1.93.15 A2
ADMINISTRATIVO/A ADMÓN XERAL 1.1.15.214 C1	AUXILIAR ADMÓN XERAL Vacante 1.1.3.131 C2		PROFESOR/A DE SECUNDARIA Vacante 1.1.57.14 A1			
TELEFONISTA Vacante 1.1.118.5 AP	SUBALTERNO/A AP 1.1.11.17	COCIÑEIRO/A 1.1.125.9 C1/ C2		COCIÑEIRO/A 1.1.125.10 C1/ C2	COCIÑEIRO/A 1.1.125.2 C1/ C2	OPERARIO/A SERVIZOS VARIOS Comisión de servizos 1.1.133.11 AP
ORDENANZA 1.1.397.2 AP	ORDENANZA 1.1.397.1 AP	AXUDANTE COCIÑA 1.1.128.1 AP		AXUDANTE COCIÑA 1.1.128.5 AP	OPERARIO/A SERVIZOS VARIOS 1.1.133.6 AP	

## CENTRO RESIDENCIAL CULTURAL PAZO DE MARIÑÁN

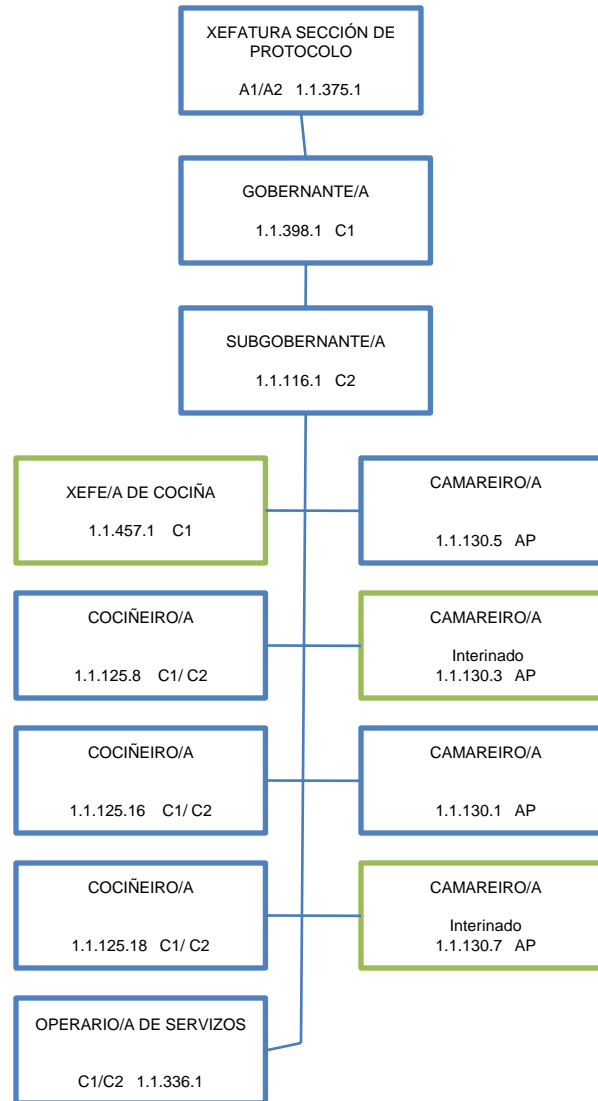

# FOGAR INFANTIL EMILIO ROMAY

	DIRECTOR/A 1.1.149.1 A1	ADMINISTRADOR/A Interinado A1 1.1.429.1				
PSICÓLOGO/A 1.1.71.1 A1	ADMINISTRATIVO/A ADMON XERAL 1.1.15.135 C1	AUXILIAR EDUCADOR/A Interinado 1.1.173.43 C2	TÉCNICO/A DE SERVIZOS SOCIAIS Interinado 1.1.182.4 A2	EDUCADOR/A INFANTIL Interinado B 1.1.412.13	AUXILIAR EDUCADOR/A NOCTURNO/A 1.1.174.3 C2	EDUCADOR/A INFANTIL Interinado B 1.1.412.14
EDUCADOR/A 1.1.169.4 A2	TELEFONISTA Interinado 1.1.118.4 AP	EDUCADOR/A INFANTIL Interinado 1.1.412.19 B	EDUCADOR/A INFANTIL Interinado 1.1.412.16 B	AUXILIAR EDUCADOR/A 1.1.173.44 C2	AUXILIAR EDUCADOR/A NOCTURNO/A Interinado c/ reserva 1.1.174.6 C2	CELADOR/A 1.1.120.51 AP
EDUCADOR/A 1.1.169.5 A2	ENCARGADO/A DE PORTERÍA 1.1.399.3 AP	EDUCADOR/A INFANTIL Interinado 1.1.412.9 B	AUXILIAR EDUCADOR/A Interinado 1.1.173.17 C2	AUXILIAR EDUCADOR/A Interinado 1.1.173.51 C2	AUXILIAR EDUCADOR/A NOCTURNO/A 1.1.174.5 C2	CELADOR/A 1.1.120.9 AP
EDUCADOR/A 1.1.169.6 A2	TITOR/A DE GARDA 1.1.150.1 B	EDUCADOR/A INFANTIL 1.1.412.10 B	EDUCADOR/A INFANTIL Interinado 1.1.412.20 B	EDUCADOR/A INFANTIL Interinado 1.1.412.17 B	AUXILIAR EDUCADOR/A NOCTURNO/A 1.1.174.7 C2	CELADOR/A 1.1.120.50 AP
EDUCADOR/A 1.1.169.7 A2	TITOR/A DE GARDA 1.1.150.3 B	AUXILIAR EDUCADOR/A Interinado c/ reserva 1.1.173.23 C2	AUXILIAR EDUCADOR/A Vacante 1.1.173.40 C2	AUXILIAR EDUCADOR/A Interinado c/ reserva 1.1.173.47 C2	AUXILIAR EDUCADOR/A NOCTURNO/A 1.1.174.8 C2	CELADOR/A 1.1.120.33 AP
TITOR/A Interinado 1.1.151.10 B	TITOR/A DE GARDA 1.1.150.4 B	AUXILIAR EDUCADOR/A 1.1.173.9 C2	EDUCADOR/A INFANTIL B 1.1.412.3	AUXILIAR EDUCADOR/A 1.1.173.49 C2	COCIÑEIRO/A Interinado 1.1.125.1 C1/C2	CELADOR/A 1.1.120.54 AP
TITOR/A Interinado c/ reserva 1.1.151.2 B	TITOR/A DE GARDA 1.1.150.2 B	EDUCADOR/A INFANTIL Interinado 1.1.412.18 B	EDUCADOR/A INFANTIL B 1.1.412.4	AUXILIAR EDUCADOR/A Interinado c/ reserva de Lib sind 1.1.173.3 C2	COCIÑEIRO/A 1.1.125.3 C1/C2	OPERARIO/A SERVIZOS VARIOS Interinado 1.1.133.2 AP
TITOR/A 1.1.151.4 B	TITOR/A DE GARDA 1.1.150.5 B	EDUCADOR/A INFANTIL 1.1.412.11 B	EDUCADOR/A INFANTIL B 1.1.412.5	AUXILIAR EDUCADOR/A 1.1.173.5 C2	COCIÑEIRO/A 1.1.125.7 C1/C2	OPERARIO/A SERVIZOS VARIOS Interinado 1.1.133.5 AP
TITOR/A 1.1.151.1 B	TITOR/A 1.1.151.3 B	EDUCADOR/A INFANTIL Interinado 1.1.412.15 B	EDUCADOR/A INFANTIL 1.1.412.1 B	AUXILIAR EDUCADOR/A 1.1.173.50 C2	COCIÑEIRO/A Interinado 1.1.125.17 C1/C2	OPERARIO/A SERVIZOS VARIOS 1.1..133.4 AP
TITOR/A DE GARDA Interinado 1.1.150.7 B	EDUCADOR/A INFANTIL 1.1.412.12 B	EDUCADOR/A INFANTIL Interinado 1.1.412.6 B	EDUCADOR/A INFANTIL 1.1.412.2 B	EDUCADOR/A INFANTIL 1.1.412.7 B	EDUCADOR/A INFANTIL 1.1.412.8 B	AXUDANTE DE COCIÑA 1.1.128.2 AP



## CENTRO DE DÍA DE MENORES DE FERROL

		DIRECTOR/A 1.1.149.2 A1			
ADMINISTRADOR/A Interinado 1.1.1429.2 A1	EDUCADOR/A 1.1.169.2 A2	TITOR/A 1.1.151.8 B	AUXILIAR EDUCADOR/A 1.1.194.3 C2	COCIÑEIRO/A Interinado 1.1.125.12 C1/ C2	OPERARIO/A SERVICIOS VARIOS Interinado 1.1.133.9 AP
ADMINISTRATIVO/A ADMÓN XERAL Comisión de servizos 1.1.15.210 C1	EDUCADOR/A 1.1.169.1 A2	TITOR/A 1.1.151.9 B	AUXILIAR EDUCADOR/A 1.1.194.9 C2	COCIÑEIRO/A 1.1.125.13 C1/ C2	OPERARIO/A SERVICIOS VARIOS Interinado c/ reserva 1.1.133.10 AP
ENCARGADO/A PORTERÍA 1.1.399.1 AP	EDUCADOR/A 1.1.169.3 A2	TITOR/A 1.1.151.11 B	AUXILIAR EDUCADOR/A 1.1.194.6 C2	COCIÑEIRO/A 1.1.125.15 C1/ C2	
ENCARGADO/A PORTERÍA 1.1.399.2 AP	EDUCADOR/A Vacante 1.1.169.8 A2	TITOR/A Interinado 1.1.151.12 B		COCIÑEIRO/A Interinado 1.1.125.14 C1/ C2	
	EDUCADOR/A 1.1.169.9 A2	TITOR/A Interinado 1.1.151.13 B			
	EDUCADOR/A Interinado 1.1.169.10 A2	TITOR/A Interinado 1.1.151.14 B			
	EDUCADOR/A Vacante 1.1.169.11 A2	TITOR/A Interinado 1.1.151.15 B			
	EDUCADOR/A Interinado 1.1.169.12 A2				
	EDUCADOR/A Interinado 1.1.169.13 A2				



## CONSERVATORIO PROFESIONAL DE DANZA

PROFESOR/A DE DANZA 1.1.73.2 A1	PROFESOR/A DE DANZA Interinado 1.1.73.1 A1	PROFESOR/A DE DANZA Interinado 1.1.171.3 A1	PROFESOR/A DE DANZA 1.1.171.4 A1	PROFESOR/A DE DANZA 1.1.171.5 A1	PROFESOR/A DE DANZA 1.1.171.1 A1
PROFESOR/A DE MÚSICA- PIANISTA 1.1.72.6 A1	PROFESOR/A DE MÚSICA- PIANISTA 1.1.72.8 A1	PROFESOR/A DE MÚSICA- PIANISTA 1.1.72.7 A1	PROFESOR/A DE MÚSICA- PIANISTA 1.1.72.2 A1	PROFESOR/A DE MÚSICA- PIANISTA 1.1.72.1 A1	
ADMINISTRATIVO/A DE ADMÓN XERAL Interinado 1.1.15.221 C1	SUBALTERNO/A AP 1.1.11.33				





# BIBLIOTECA PROVINCIAL

Deputación  
DA CORUÑA

## BIBLIOTECARIO/A

Comisión de servicios  
1.1.277.1 A1/A2

XEFATURA DE  
DEPARTAMENTO  
Comisión de servicios c/  
reserva  
A1/A2/B 1.1.447.1

AXUDANTE DE ARQUIVO E  
BIBLIOTECA  
1.1.146.1 A2

ESPECIALISTA  
EDUCACIÓN INFANTIL  
1.1.108.2 B

XEFATURA DE  
DEPARTAMENTO  
Comisión de servicios  
c/ reserva  
A1/A2/B 1.1.428.1

ADMINISTRATIVO/A  
ADMÓN XERAL  
1.1.15.216 C1

SUBALTERNO/A  
Vacante  
1.1.11.32 AP

AXUDANTE DE ARQUIVO E  
BIBLIOTECA  
Interinado c/ reserva  
1.1.85.6 A2

AXUDANTE DE ARQUIVO E  
BIBLIOTECA  
Interinado  
1.1.85.11 A2

AXUDANTE DE ARQUIVO E  
BIBLIOTECA  
Interinado c/ reserva  
1.1.85.9 A2

ADMINISTRATIVO/A  
ADMÓN XERAL  
1.1.15.122 C1

ADMINISTRATIVO/A  
ADMÓN XERAL  
Comisión de servicios  
c/ reserva  
1.1.15.208 C1

SUBALTERNO/A  
1.1.11.31 AP

AXUDANTE DE ARQUIVO E  
BIBLIOTECA  
1.1.146.7 A2

AXUDANTE DE ARQUIVO E  
BIBLIOTECA  
1.1.85.3 A2

AXUDANTE DE ARQUIVO E  
BIBLIOTECA  
Laboral indefinido  
A2

AUXILIAR TÉCNICO/A DE  
BIBLIOTECA  
Interinado  
1.1.440.1 C1

SUBALTERNO/A  
1.1.11.27 AP

SUBALTERNO/A  
1.1.11.30 AP



# SERVIZO DE PLANIFICACIÓN E XESTIÓN DE RECURSOS HUMANOS

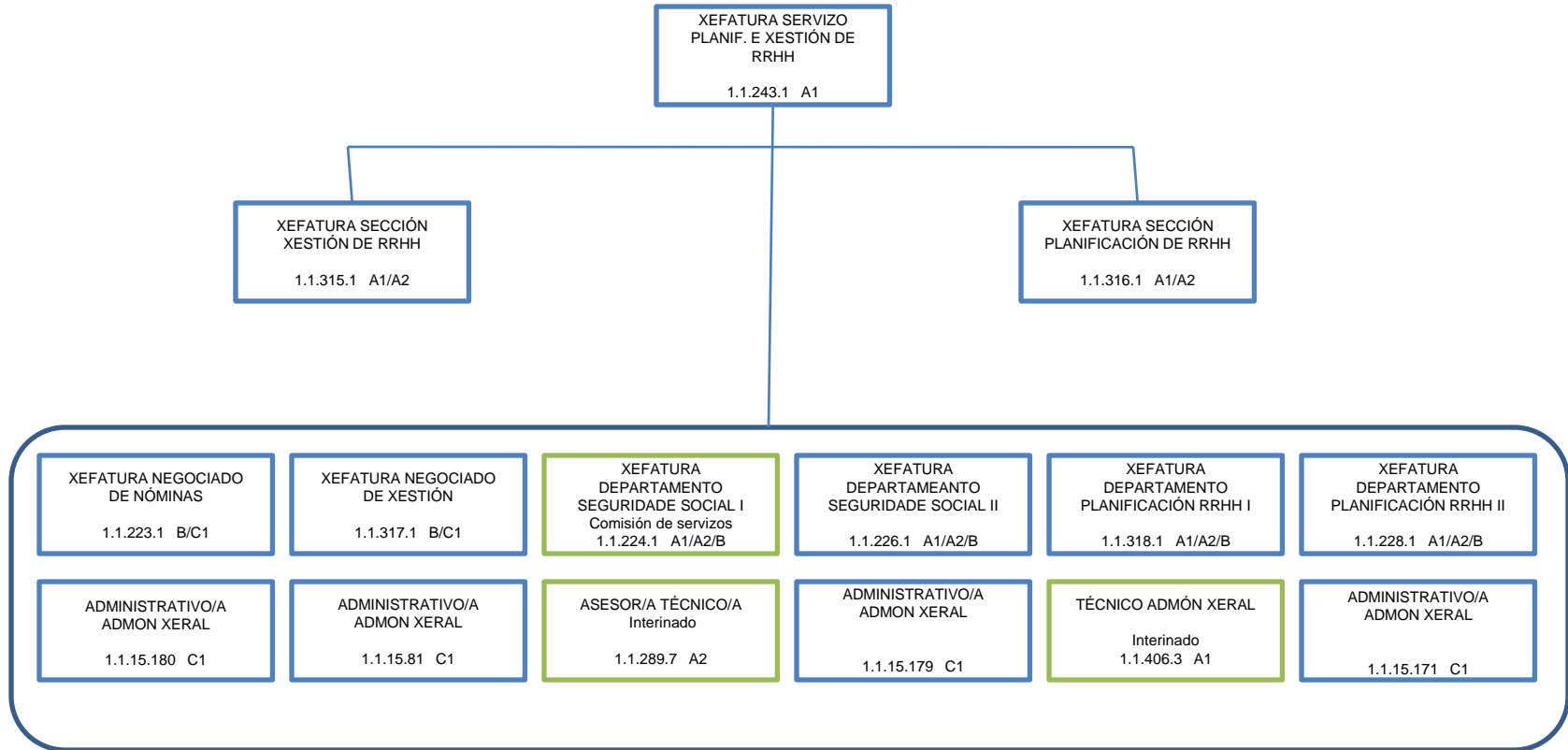



# SERVIZO DE ORGANIZACIÓN

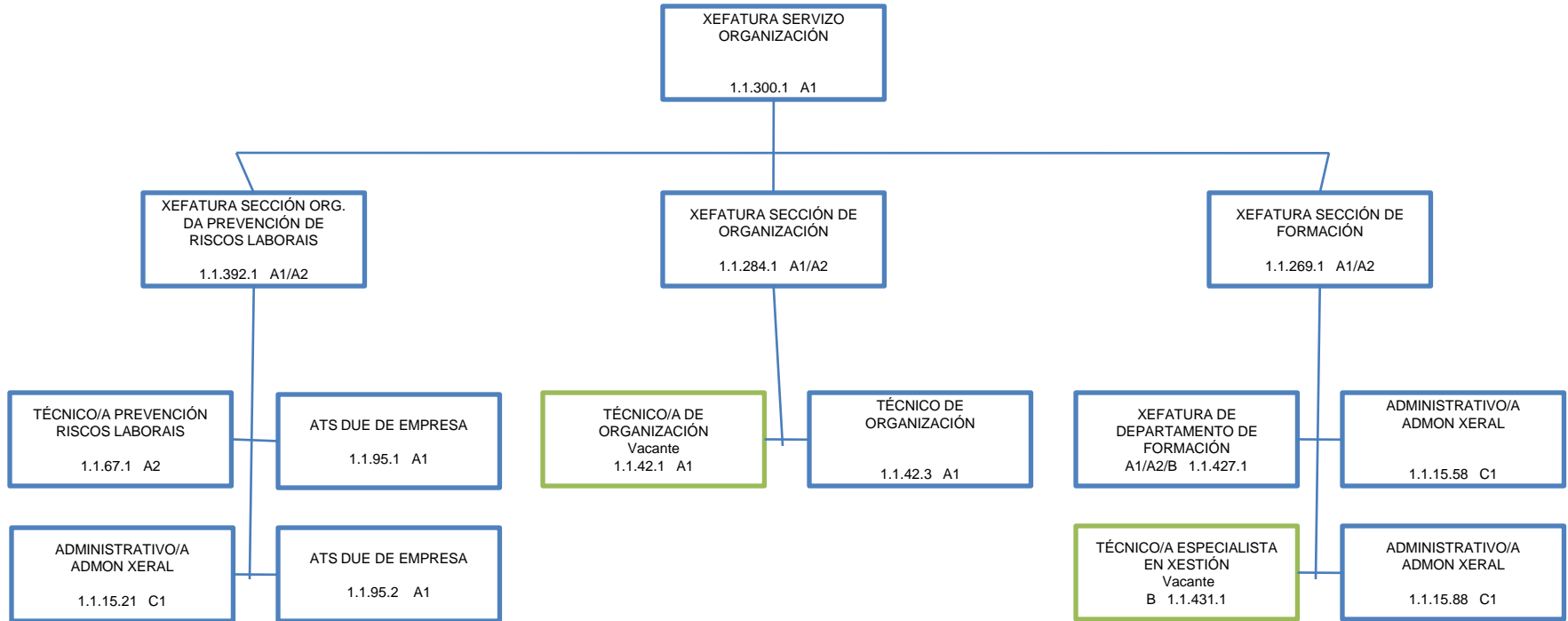

# SERVIZO DE INFORMÁTICA E ADMINISTRACIÓN ELECTRÓNICA

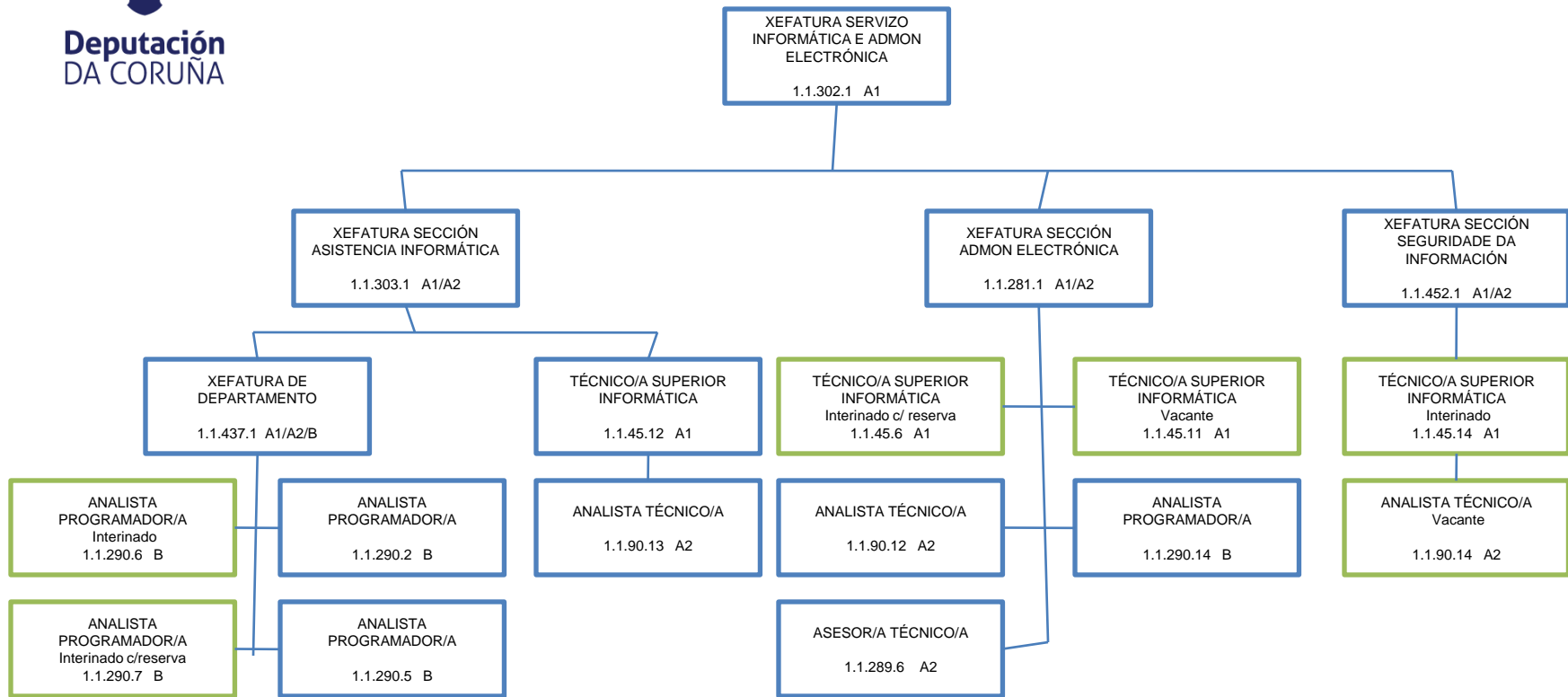



# SERVIZO DE SISTEMAS E SOPORTE

